



MINISTERIO DE SALUD

MINISTERIO DE SALUD

DIRECCION GENERAL DE SALUD DE LAS PERSONAS

DIRECCION DEL PROGRAMA NACIONAL DE CONTROL DE LA TUBERCULOSIS

ROTA FOLIO PARA ENTREVISTA DE ENFERMERIA A PACIENTES CON TUBERCULOSIS



PERU - JUNIO - 2000

SELVA

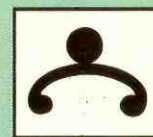

21/10
20/11

INSTRUCCIONES PARA EL CORRECTO USO DEL ROTAFOLIO

- 1.- Al inicio, salude al paciente y explique el motivo de la entrevista.
- 2.- Ubíquese en un ambiente adecuado que brinde privacidad y comodidad al paciente y usted.
- 3.- Converse con el paciente tratándolo educadamente, e inspirando confianza, escúchelo atentamente y absuelva adecuadamente sus preguntas e inquietudes.
- 4.- Muestre el rotafolio lámina por lámina, cerciorándose que el paciente comprenda correctamente los mensajes, para ello use palabras sencillas, pregunte al paciente y escuche sus respuestas.
- 5.- Al terminar la entrevista, llegue a acuerdos con el paciente, particularmente los referidos a garantizar su adherencia al tratamiento supervisado en boca.
- 6.- Exprese al paciente su total disposición a apoyarlo en todo lo que requiera para culminar exitosamente su tratamiento.
- 7.- Agradezca al paciente por su colaboración y despídase educadamente.



LAMINA N° 1

Para explicar :

1. La importancia que tienen los pulmones para el buen funcionamiento del cuerpo humano: La respiración, es indispensable para la vida de la persona.
2. La localización de los pulmones en el cuerpo humano.

¡ BIENVENIDO !

CENTRO DE SALUD
SERV. DE ENFERMERIA

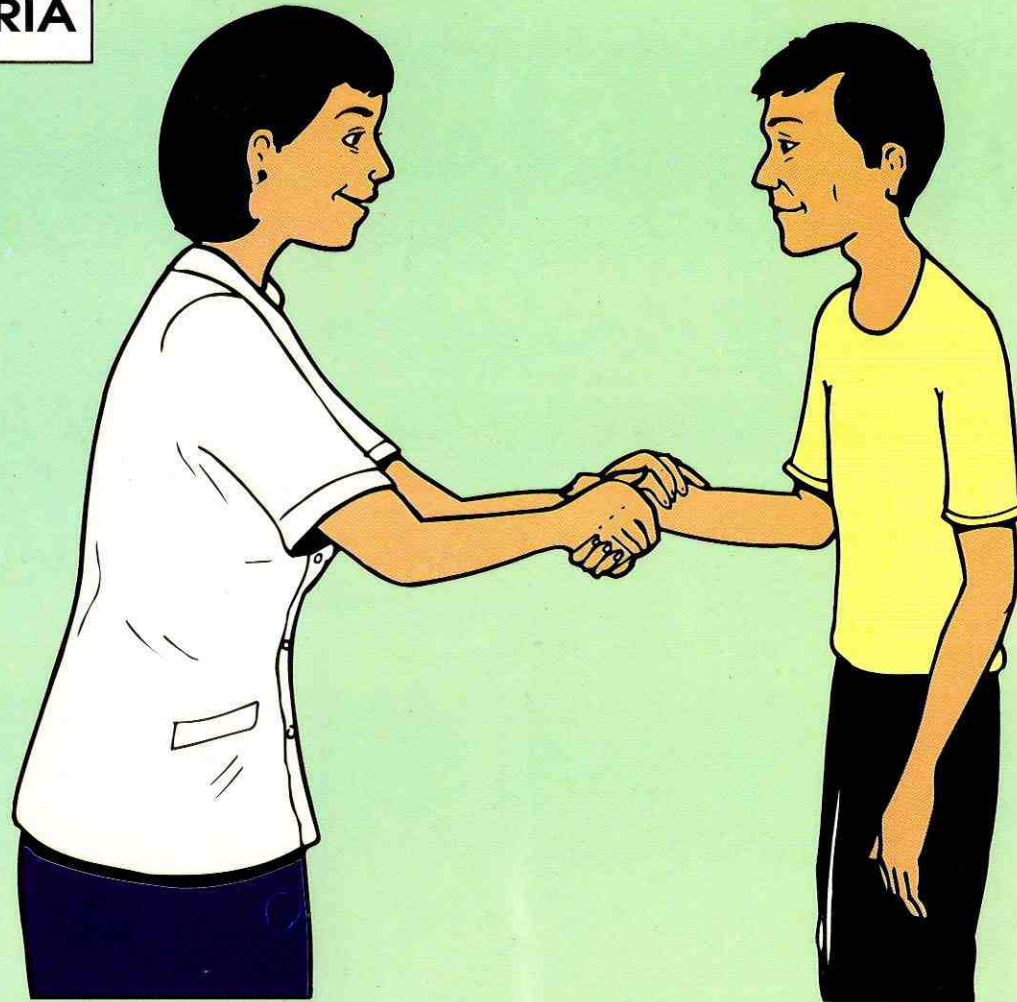

LAMINA N° 2

Para explicar que :

1. La tuberculosis es una enfermedad ocasionada por el bacilo de Koch y que puede afectar cualquier órgano del cuerpo humano.
2. El sitio preferido de localización de la tuberculosis es el pulmón.

LOCALIZACION DE PULMONES

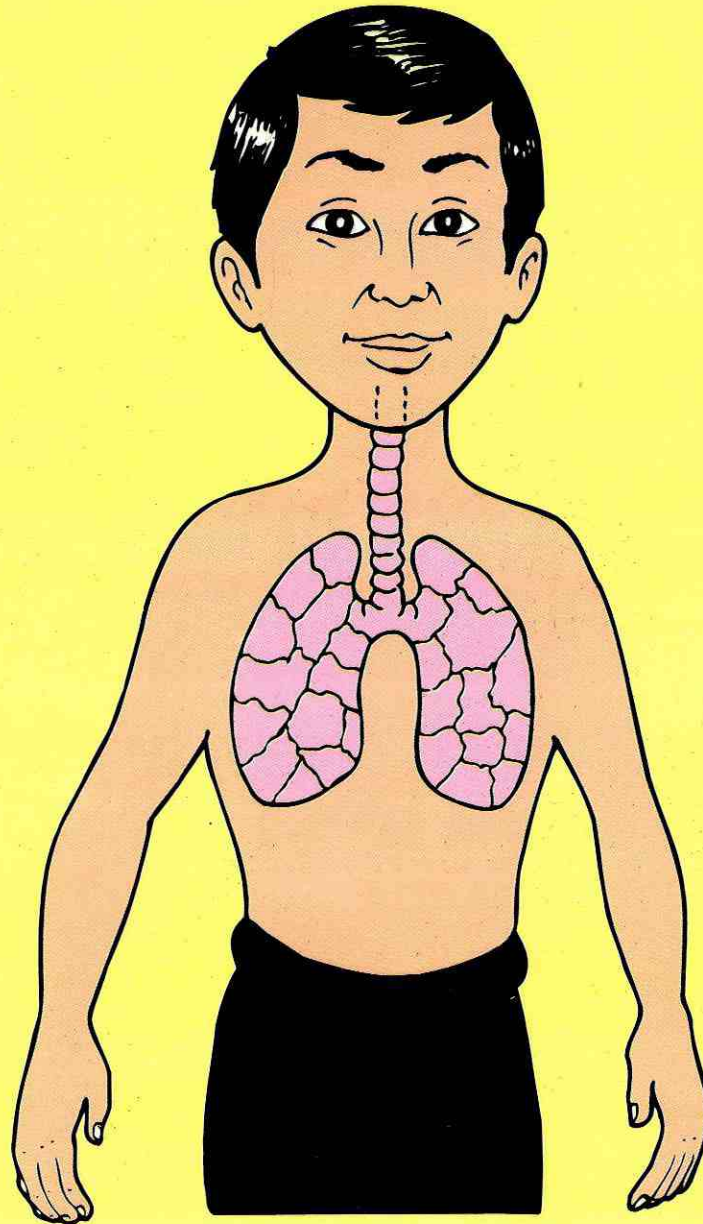

LAMINA N° 3

Para explicar que :

1. El vehículo de transmisión de la tuberculosis son las gotitas de saliva, ya que ellas transportan el bacilo de Koch.
2. La transmisión se produce de una persona enferma a una persona sana, mediante las gotitas de saliva que se eliminan al conversar, toser o estornudar.
3. La tuberculosis puede afectar a cualquier persona, hombre ó mujer, niño ó adulto.

LOCALIZACION DE LA ENFERMEDAD

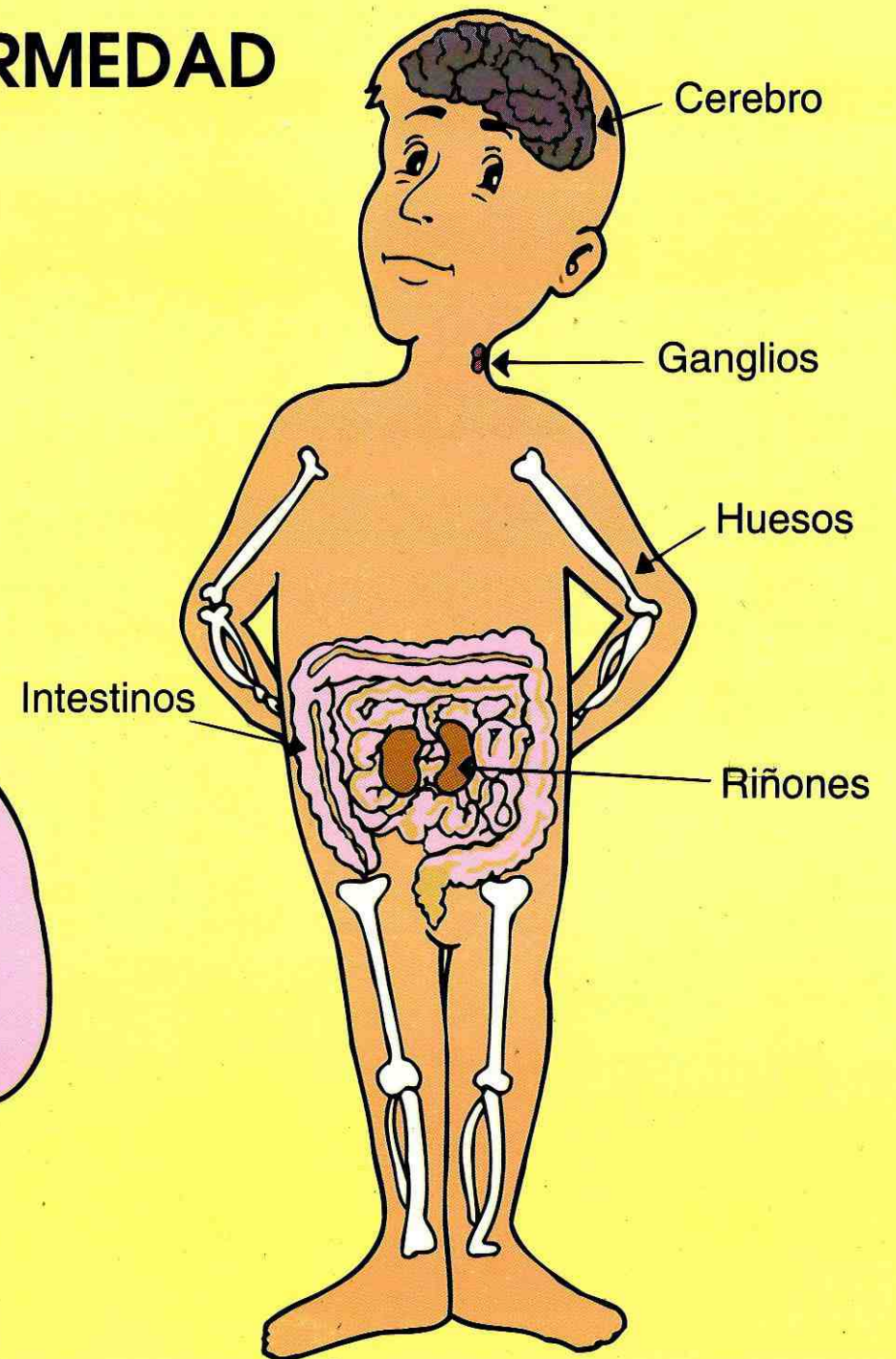
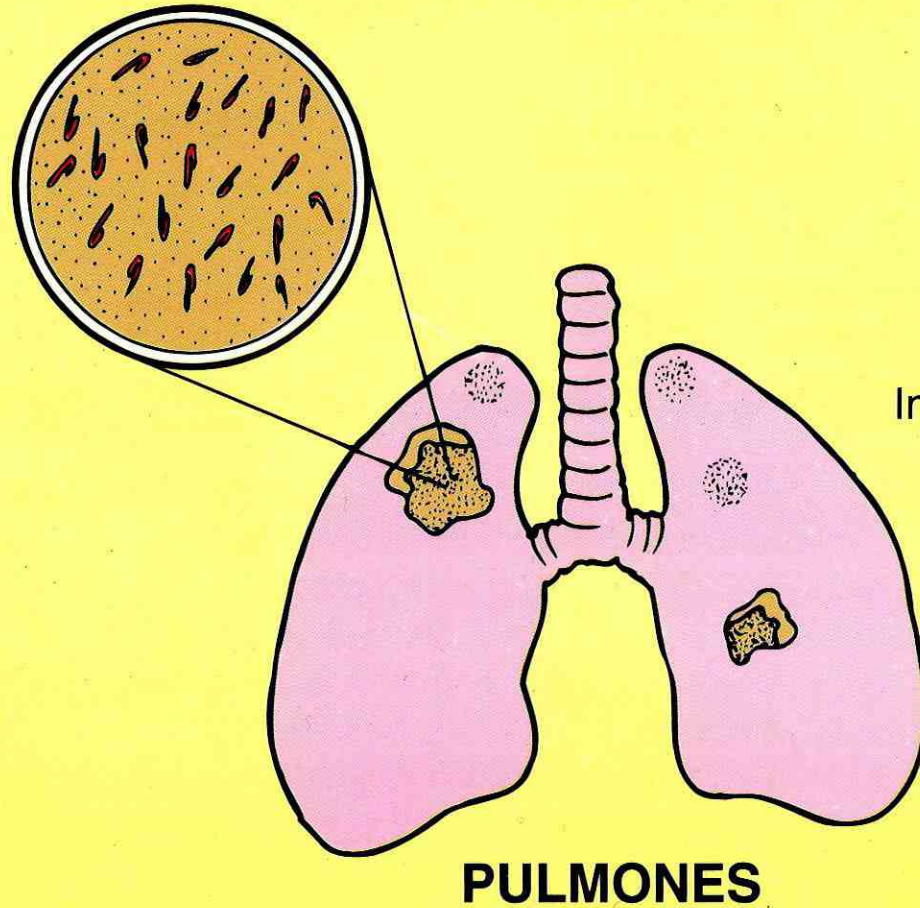

LAMINA N° 4

Para explicar :

1. Acerca de los síntomas que produce la tuberculosis:

- Tos con flema por más de 15 días
- Falta de apetito
- Fiebre
- Sudoración por las noches
- Cansancio
- Baja de peso

TRANSMISION

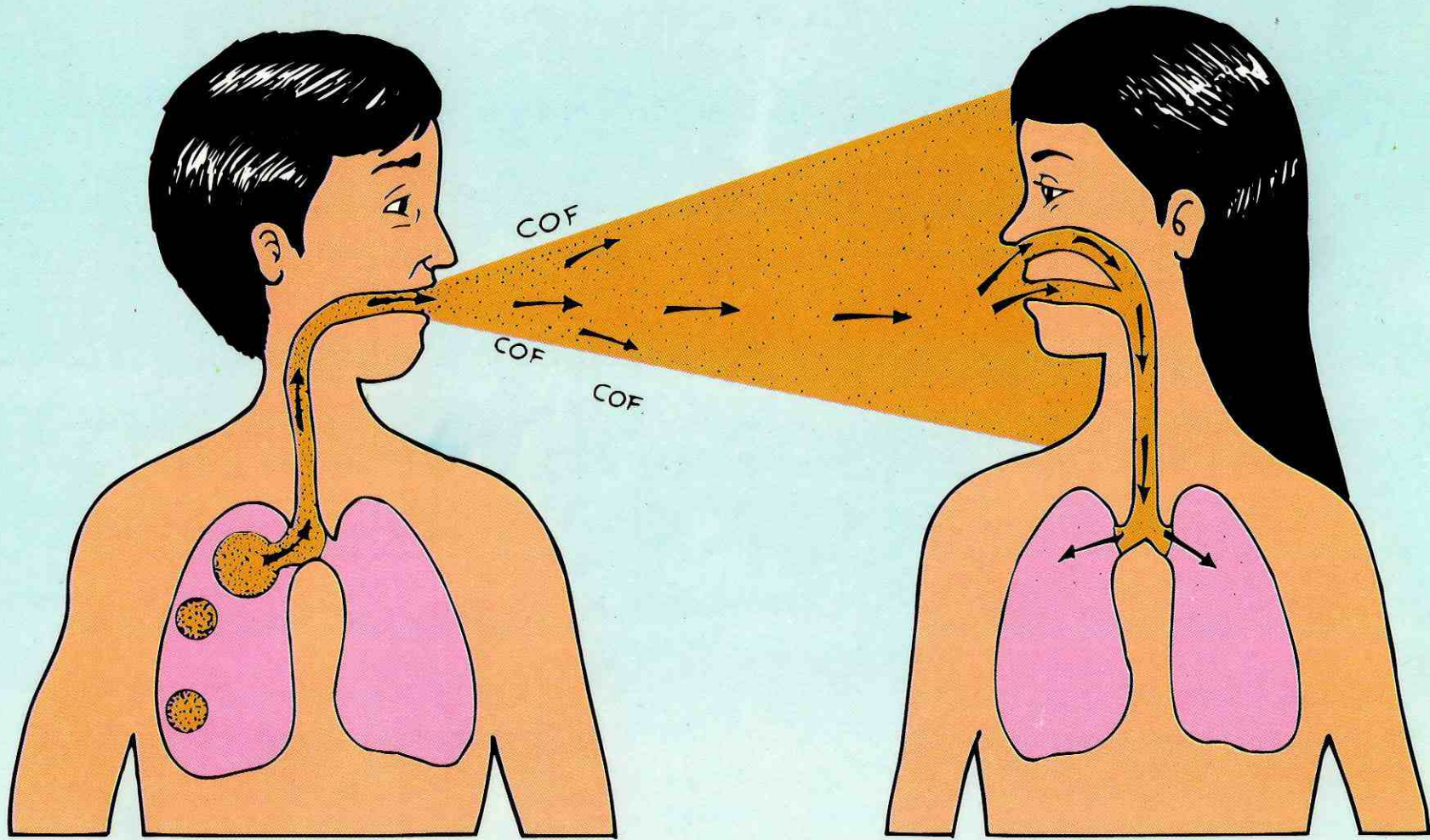

PERSONA ENFERMA

PERSONA SANA

LAMINA N° 5

Para explicar sobre :

1. El principal síntoma de la tuberculosis es la tos con flema por más de 15 días.

SINTOMAS

TOS CON FLEMA POR MAS DE 15 DIAS

MARZO

D	L	M	M	J	V	S
X	X	X	X	X	X	X
X	X	X	X	X	X	X
19	20	21	22	23	24	25
26	27	28	29	30	31	

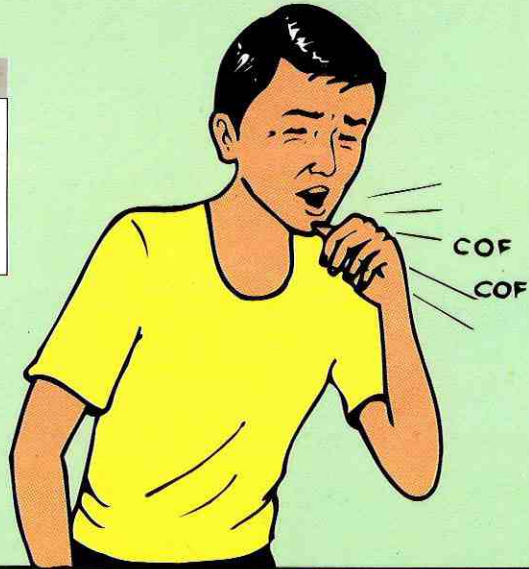

FALTA DE APETITO

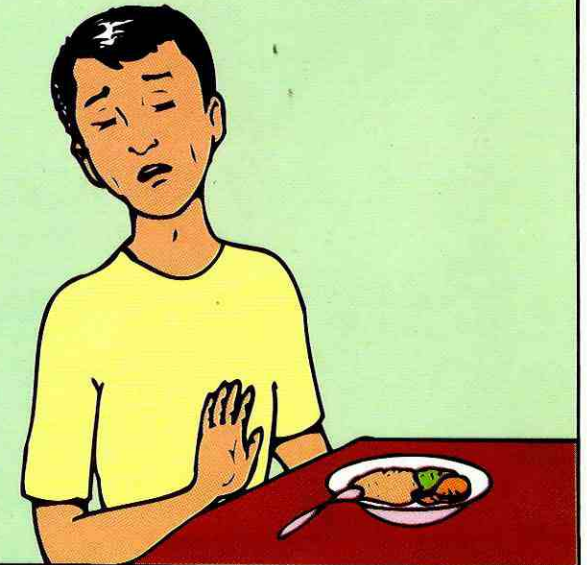

FIEBRE,
SUDORACION POR LAS NOCHES



CANSANCIO



BAJA DE
PESO



LAMINA N° 6

Para explicar que :

1. El exámen de esputo consiste en obtener una buena muestra de flema. El exámen es gratuito.
2. Explicar las técnicas para obtener una buena muestra de flema.

RECUERDE QUE:

Debe obtener la primera muestra de esputo a la identificación del sintomático respiratorio.

La segunda al día siguiente, al despertarse en la mañana.

SINTOMATICO RESPIRATORIO

MARZO

D	L	M	M	J	V	S
			X	X	X	X
X	X	X	X	X	10	11
12	13	14	15	16	17	18
19	20	21	22	23	24	25
26	27	28	29	30	31	

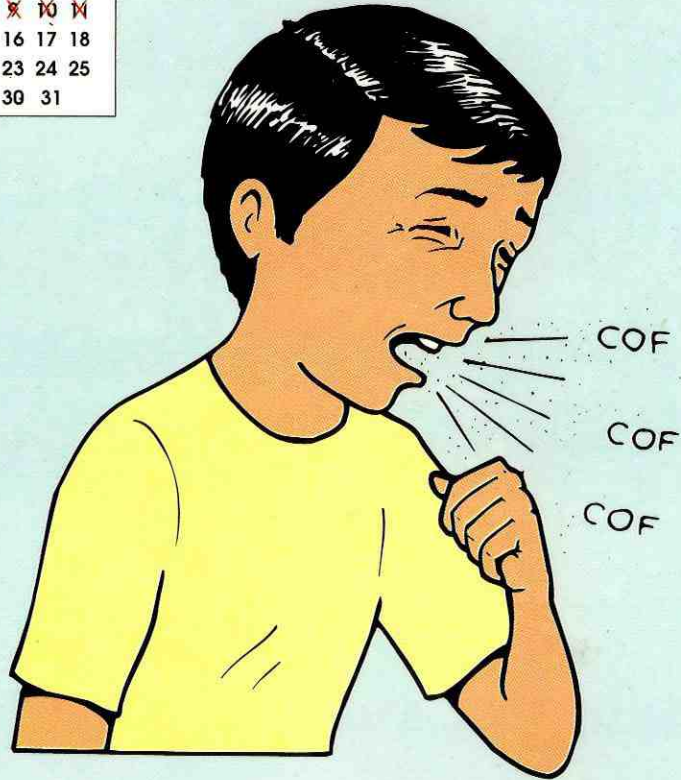

TOS



FLEMA

CON

POR MAS DE 15 DIAS

LAMINA N° 7

Para explicar que :

1. El diagnóstico se hace a través de la búsqueda del bacilo de Koch en la flema, este examen es realizado en el laboratorio del establecimiento de salud.

MUESTRAS DE FLEMA PARA SABER SI TIENE TUBERCULOSIS

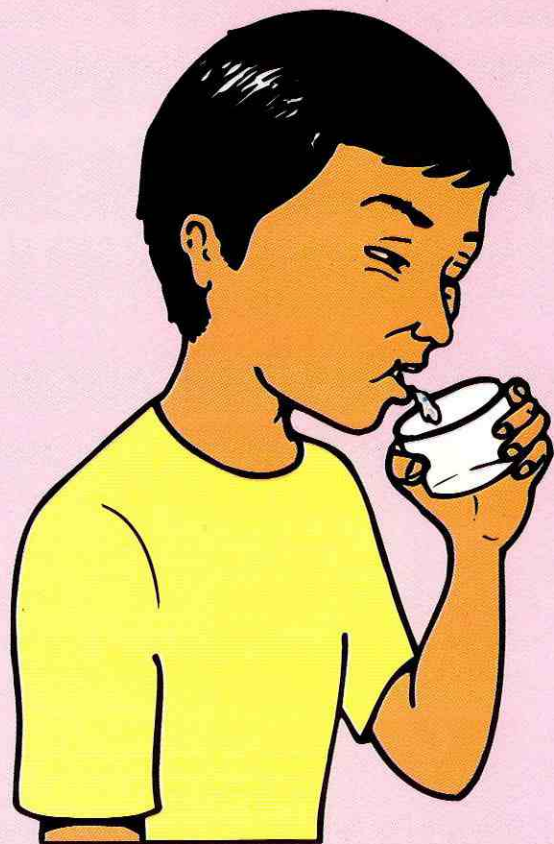

1er Día



2do Día



EL EXAMEN ES GRATUITO

LAMINA N° 8

Para explicar :

1. Que el tratamiento es gratuito.
2. Las características de los medicamentos antituberculosos que el enfermo recibirá, según esquema de tratamiento.
3. El tiempo que durará el tratamiento.
4. Las fases del esquema de tratamiento que el enfermo recibirá.

DIAGNOSTICO DE LA TUBERCULOSIS

CENTRO DE SALUD
LABORATORIO

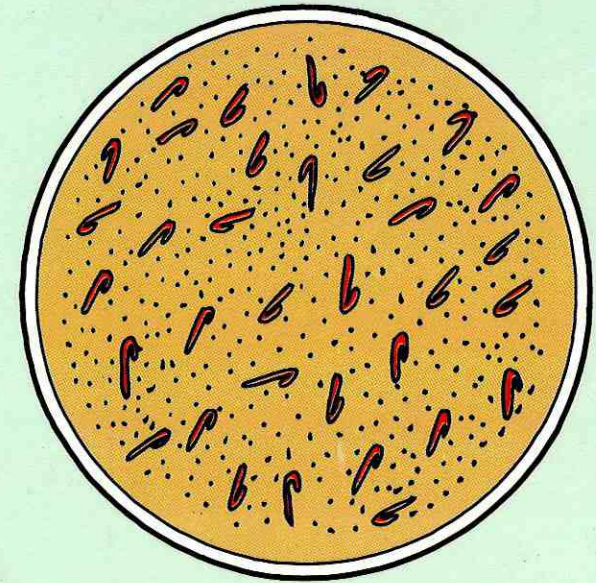

LAMINA N° 9

Para explicar que :

1. El estricto cumplimiento del tratamiento supervisado garantiza su curación.
2. Es importante que acuda al establecimiento de salud más cercano a su domicilio a recibir su tratamiento **(supervisado)**.
3. Ninguna dosis será entregada al paciente, para su administración fuera del establecimiento de salud.

EL TRATAMIENTO PARA TUBERCULOSIS ES GRATUITO

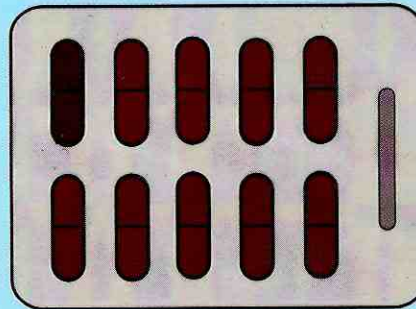

RIFAMPICINA

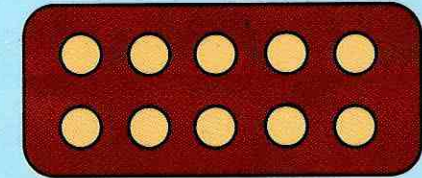

ISONIACIDA

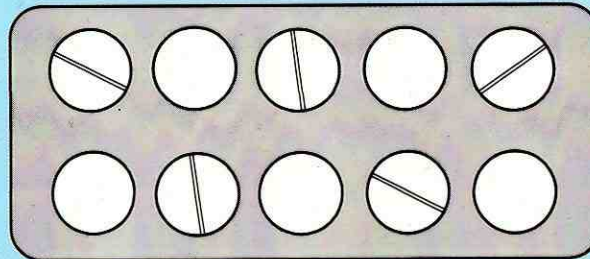

PIRAZINAMIDA

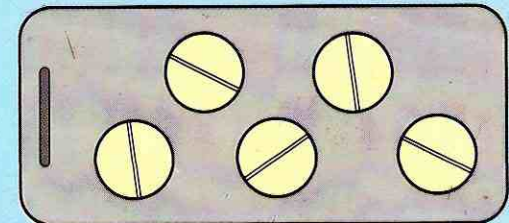

ETAMBUTOL



JERINGA DESCARTABLE



ESTREPTOMICINA

LAMINA N° 10

Para explicar que :

1. Aunque se sienta mejor no debe abandonar el tratamiento, hasta que culmine el esquema que se le ha indicado.
2. Las consecuencias del abandono o tratamiento irregular pueden producir :
 - Resistencia a medicamentos.
 - Cronicidad
 - Contagio a otros familiares
 - Muerte

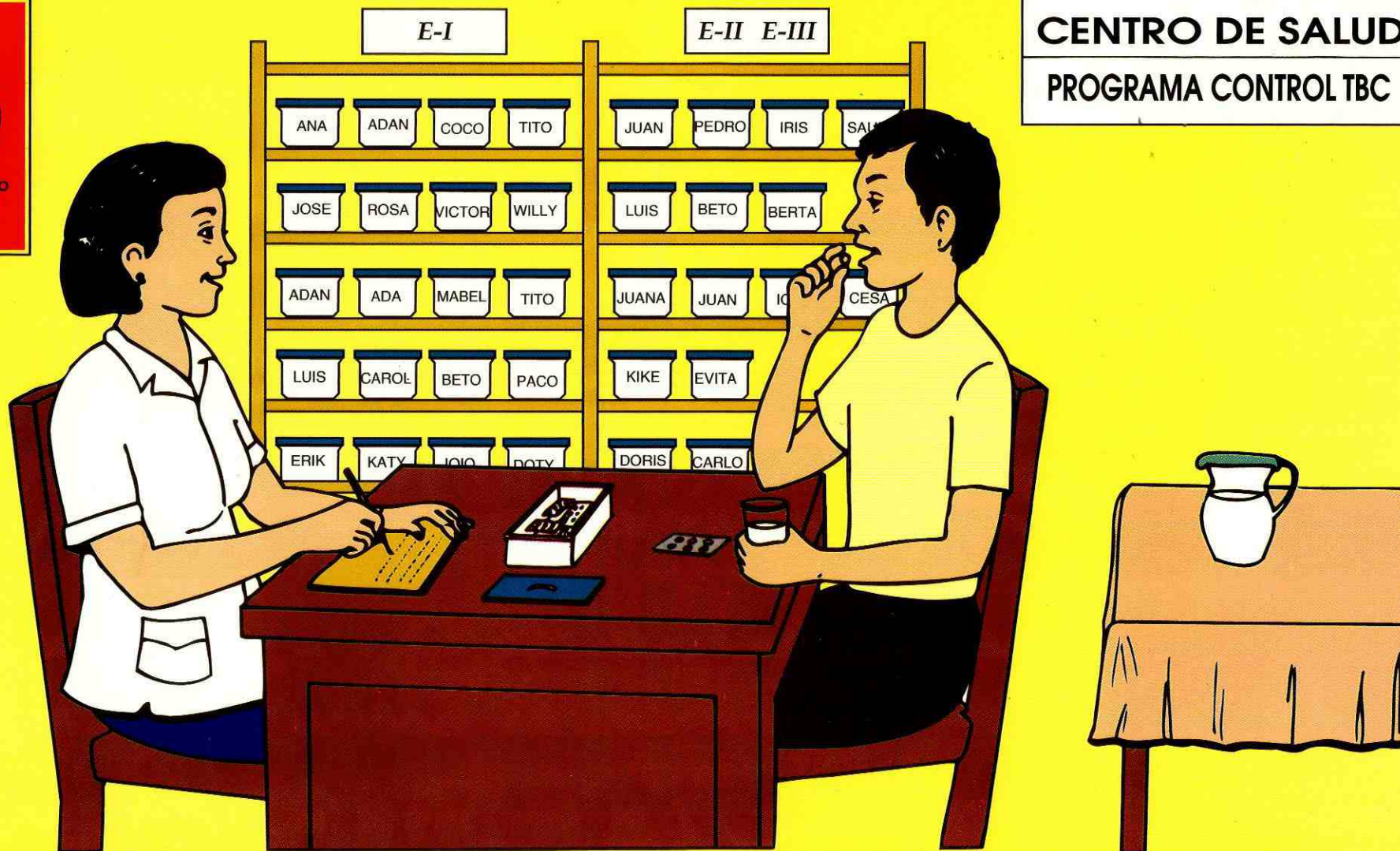

¡ EL TRATAMIENTO ES **GRATUITO** Y SUPERVISADO EN BOCA !

LAMINA N° 11

Para explicar que :

1. La entrevista de enfermería es importante para la orientación del tratamiento, control de contactos y determinación de riesgos.
2. Se realizará una visita domiciliaria para:
 - Verificar su domicilio y educación sanitaria a la familia.
 - Control de contactos.
 - En caso de inasistencia y probable abandono.

¡ NO DEBE ABANDONAR EL TRATAMIENTO !

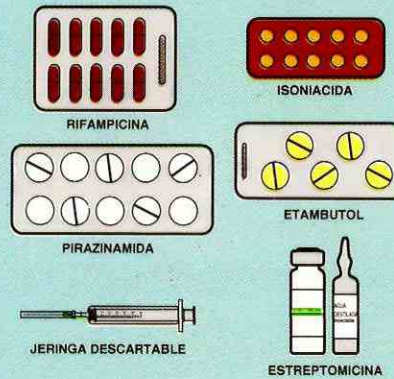
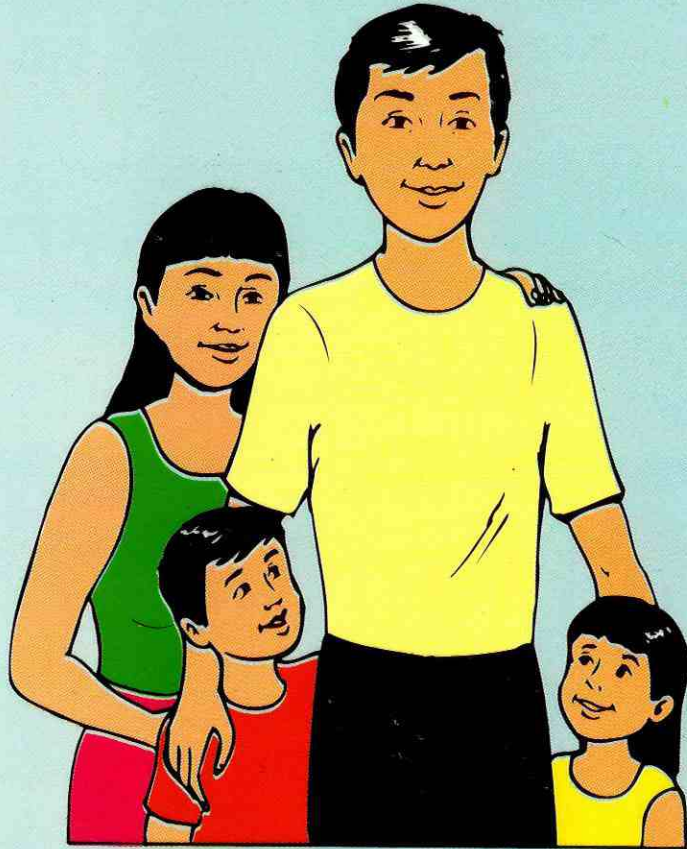

SI CUMPLE ESTRICTAMENTE SU TRATAMIENTO
SUPERVISADO EN BOCA :
¡ NO CONTAGIA Y SE CURA !

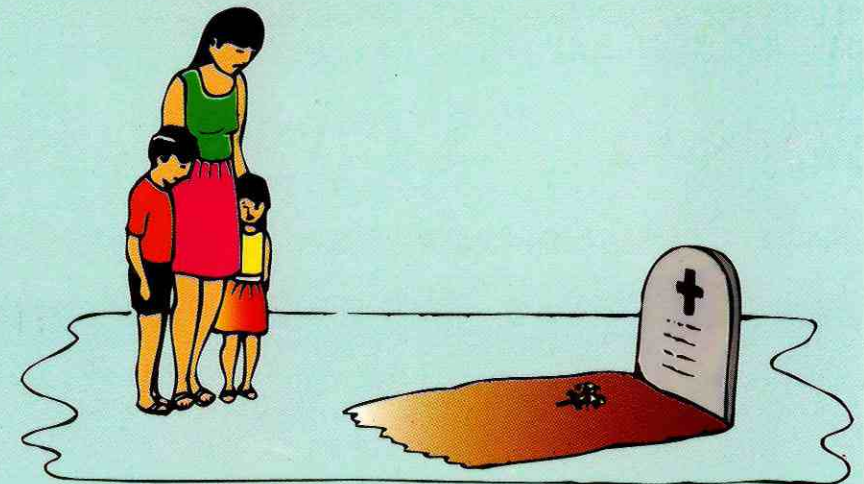

SI ABANDONA O ES IRREGULAR
¡ NO SE CURA !

LAMINA N° 12

Para explicar que se le brindará :

1. Atención social para:

- Orientación, información y educación social
- Estudio, diagnóstico y tratamiento social a los enfermos en alto riesgo social.
- Movilización y provisión de recursos complementarios para enfermos en alto riesgo social.

2. Atención psicológica para:

- Psicoterapia de apoyo.
- Estudio, diagnóstico y tratamiento psicológico para los enfermos que lo requieran.

ENTREVISTA DE ENFERMERIA (GRATUITA)



CENTRO DE SALUD
SERV. DE ENFERMERIA

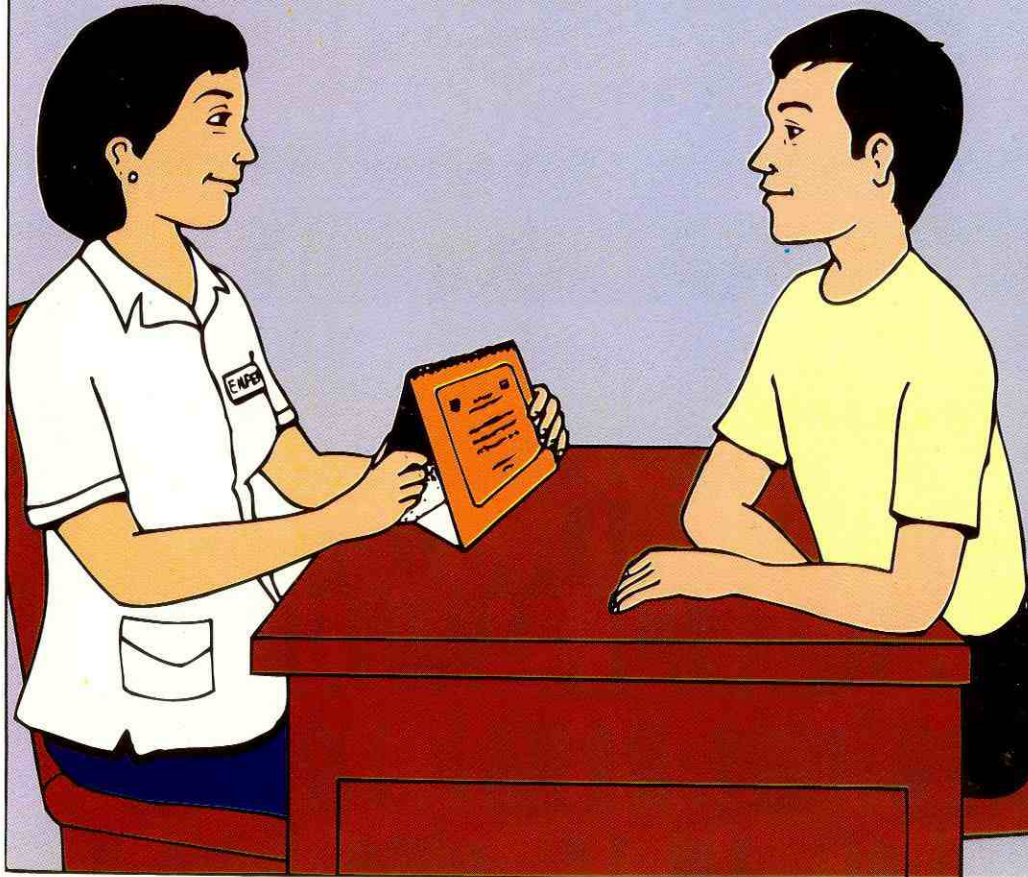

VISITA DOMICILIARIA (GRATUITA)

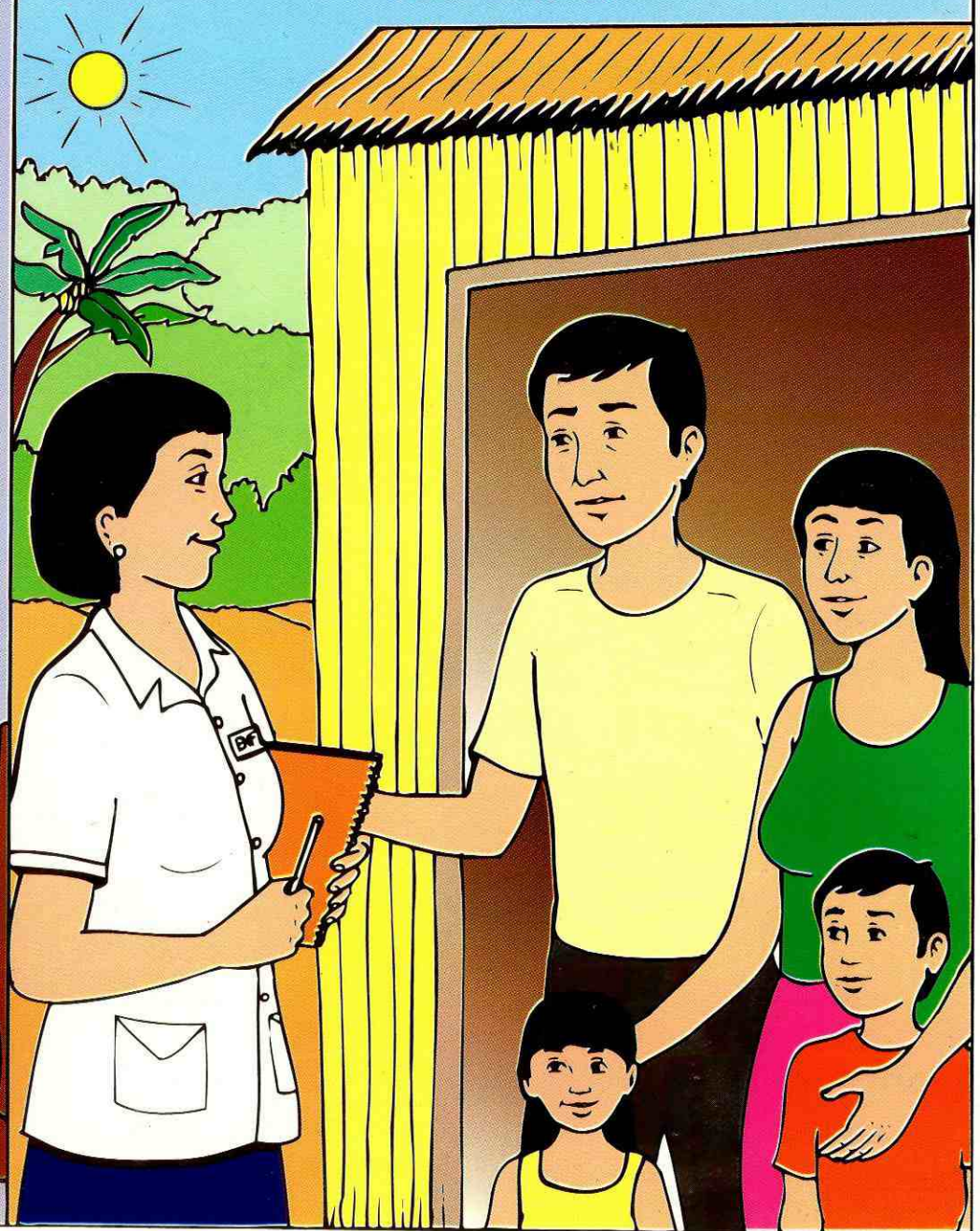

LAMINA N° 13

Para explicar que :

1. La consulta médica se realizará:
 - Al inicio del tratamiento
 - Cambio de fase
 - Al término del tratamiento
 - Si presenta alguna molestia : Reacciones adversas a los fármacos antituberculosos.

RECUERDE QUE:

**Debe realizarse el exámen de esputo en forma mensual.
(Control baciloscópico)**

**ATENCION SOCIAL
(GRATUITA)**

**CENTRO DE SALUD
SERVICIO SOCIAL**

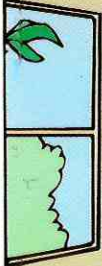

**ATENCION PSICOLOGICA
(GRATUITA)**

**CENTRO DE SALUD
CONSULTORIO DE PSICOLOGIA**

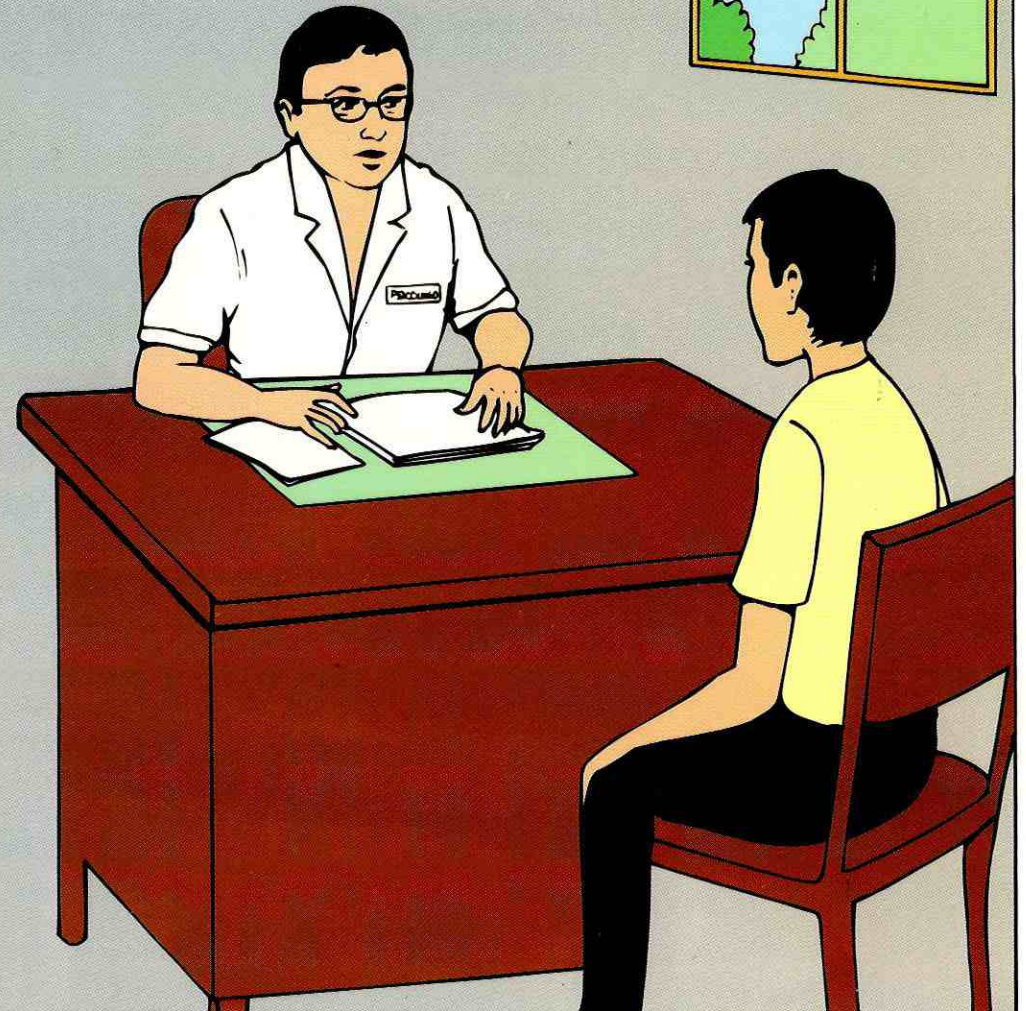
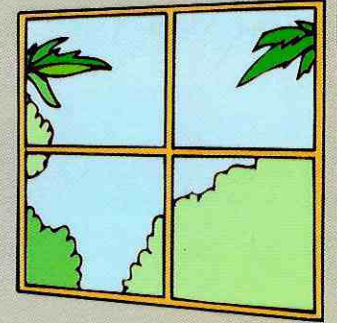

LAMINA N° 14

Para explicar que :

1. El control de contactos se realizará :
 - Al inicio del tratamiento
 - En los menores de 15 años, la consulta médica es gratuita y obligatoria.

ATENCIÓN MEDICA AL PACIENTE (GRATUITA)

CENTRO DE SALUD
CONSULTORIO MEDICO



LAMINA N° 16

Para explicar que :

1. La vacunación con BCG en el recién nacido previene formas graves de tuberculosis tales como: Meningitis TBC y TBC miliar.

QUIMIOPROFILAXIS EN MENORES DE 15 AÑOS ES GRATUITA

CENTRO DE SALUD
PROGRAMA CONTROL TBC



LAMINA N° 17

Para explicar :

Las medidas higiénico/dietéticas que se deben emplear son :

- 1.- La persona podrá realizar sus actividades diarias, siguiendo los consejos del médico tratante en el establecimiento de salud.
- 2.- Tener la casa y habitaciones ventiladas, que permitan el ingreso de rayos solares.
- 3.- Tener alimentación balanceada
- 4.- No escupir al suelo,
- 5.- Taparse la boca con servilleta o trozo de papel higiénico y
- 6.- Depositar la servilleta o trozo de papel higiénico en bolsa de papel y luego quemarlo.

**PROGRAMA AMPLIADO
DE INMUNIZACIONES**

**CENTRO DE SALUD
SERV. DE ENFERMERIA**



**VACUNACION CON B.C.G. A LOS RECIEN NACIDOS
(GRATUITA)**

LAMINA N° 18

Para explicar que :

1. En caso de cambio de domicilio o viaje debe comunicar al personal del Centro de Salud para realizar la transferencia coordinando con el establecimiento de salud más cercano a su nuevo domicilio, para continuar su tratamiento.

RECUERDE QUE:

Debe confirmar las transferencias enviadas :

- Recepción, y
- Condición de egreso del paciente

MEDIDAS HIGIENICO / DIETETICAS

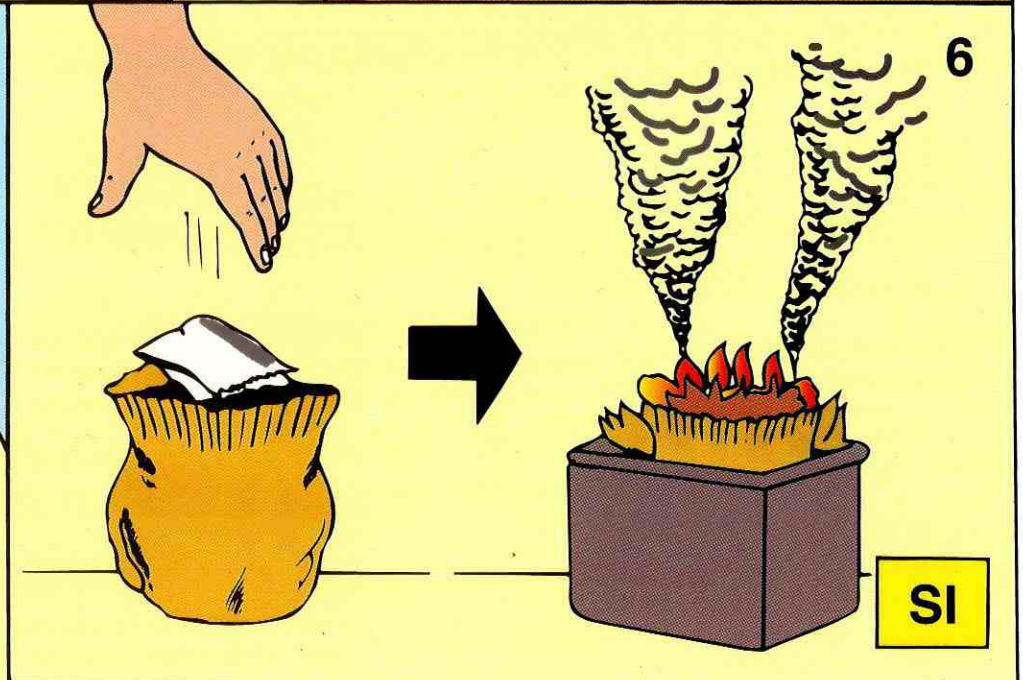
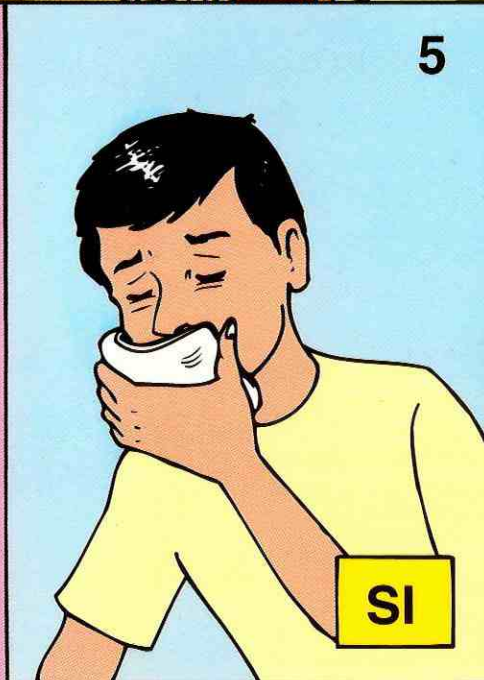
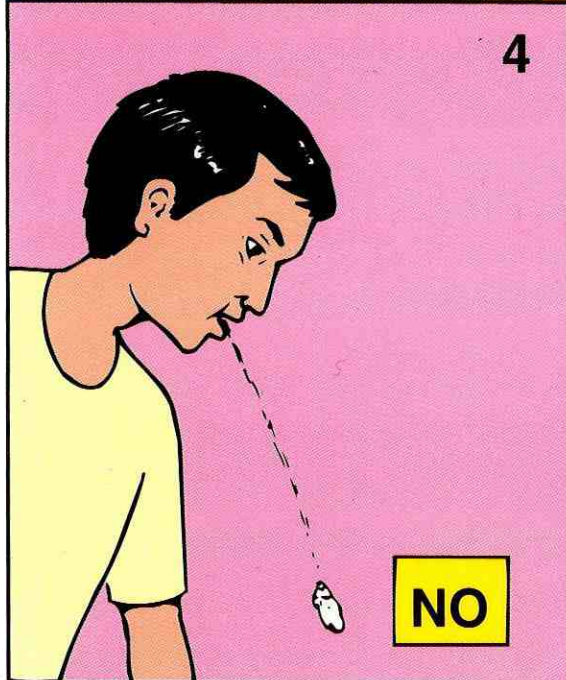
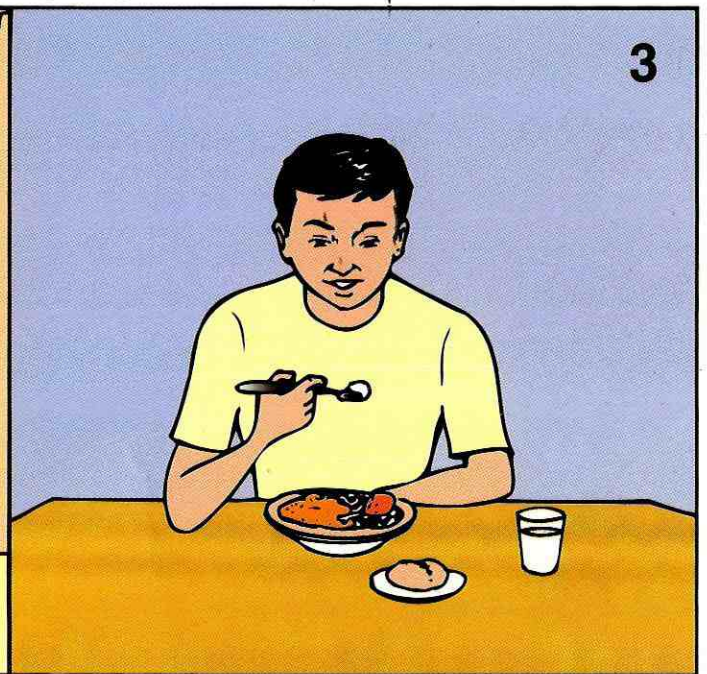
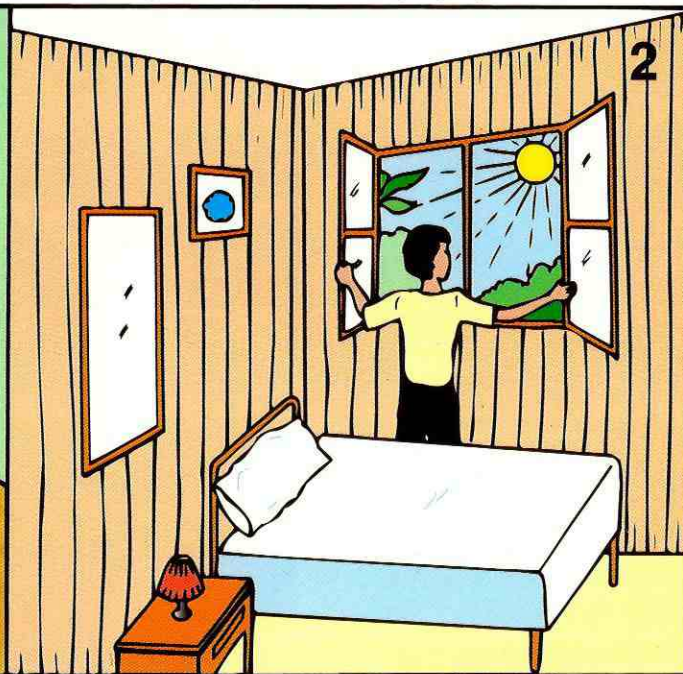
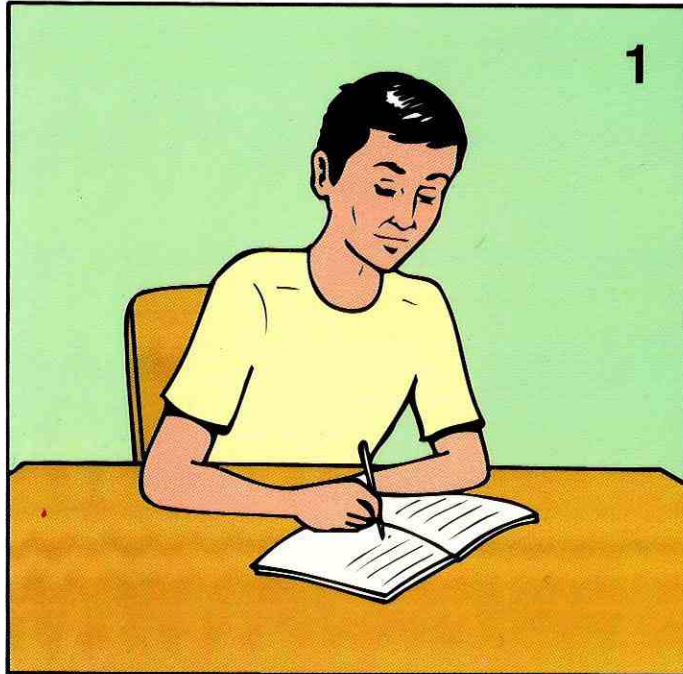

LAMINA N° 19

Para explicar que :

La curación y el bienestar de su familia dependen del cumplimiento de todas las indicaciones que se le han dado.



PUCALLPA - TARAPOTO - PUCALLPA

**EN CASO DE CAMBIO DE DOMICILIO
¡ COMUNIQUENOS !**

Participaron en el diseño y elaboración de este documento educativo :

Editores Responsables:

Dr. Pedro Guillermo Suárez A.	Director del Programa Nacional de Control de Enfermedades Transmisibles-Control de la Tuberculosis. Ministerio de Salud.
Lic. Enf. Edith Alarcón Arrascue	Equipo de Dirección del Programa Nacional de Control de Enfermedades Transmisibles-Control de la Tuberculosis.
Dr. Jaime Portocarrero Céliz	Ministerio de Salud.
Dr. David Zavala Rosas	
Dr. Roberto Canales	
Dr. Gilbert Ramos	
Dr. Fernando Pérez	UAP - Embajada Canadá.

Agradecemos la colaboración en la validación del rotafolio, del equipo de coordinación del Programa de Control de la Tuberculosis de la Dirección de Salud : Loreto.

© 2000. Ministerio de Salud Del Perú
Derechos Reservados conforme a Ley
Depósito Legal B.N.: -1501342000-2245
ISBN: 9972-864-02-2

La impresión de este rotafolio ha sido posible gracias a la colaboración del Proyecto "Apoyo al Programa Nacional de Control de la Tuberculosis" UAP - Canadá / TBC MINSA

Diseño: A. Avalos - 2000
Impresión: ENRIQUE BRACAMONTE VERA S.A.
Fono: 326 5361 - 326 4440
Junio - 2000

A los Usuarios: Agradeceremos sus opiniones y sugerencias para mejorar posteriores ediciones e-mail: pncitbc@minsa.gob.pe

EL TRATAMIENTO DE UNO ES LA PREVENCION DE TODOS

MINISTERIO
DE SALUD

CENTRO DE SALUD



¡ FAMILIA FELIZ Y SANA !