

Dados Epidemiológicos da Tuberculose no Brasil

Maio de 2021

Coordenação-Geral de Vigilância das Doenças de Transmissão Respiratória de Condições Crônicas
Departamento de Doenças de Condições Crônicas e Infecções Sexualmente Transmissíveis
Secretaria de Vigilância em Saúde
Ministério da Saúde

tuberculose@saude.gov.br

Tuberculose no mundo - 2019

- 10 milhões de pessoas adoeceram por TB (8,2% em PVHIV)
- A TB é uma das 10 principais causas de morte
- Principal causa de morte por um único agente infeccioso
- 1,2 milhão de óbitos em pessoas HIV negativo
- 208 mil óbitos em PVHIV
- 500 mil casos estimados de RR-TB, dos quais 390 mil (78%) são MDR-TB

Tuberculose no Brasil - 2020

- Cerca de 69 mil casos novos de TB
- Coeficiente de incidência de 32,4 casos por 100 mil hab.
- Notificados 4,5 mil óbitos
- Coeficiente de mortalidade de 2,2 óbitos por 100 mil hab.

Brasil no cenário mundial

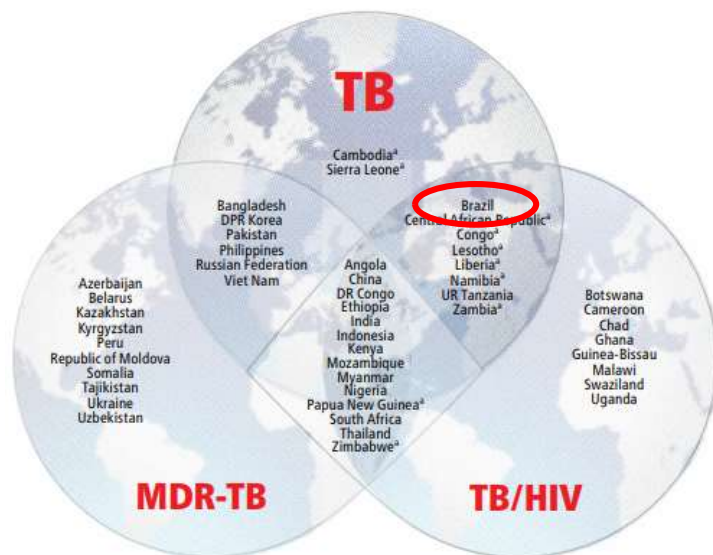

Único país das Américas presente em 2 listas de países prioritários para OMS (TB e TB-HIV)

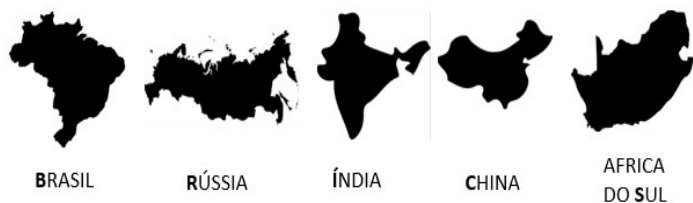

Concentram 46% de todos os casos de TB e 40% das mortes por TB no mundo



Brasil = 1/3 todos casos de TB nas Américas

INCIDÊNCIA

Coeficiente de incidência de tuberculose. Brasil, 2011 a 2020*

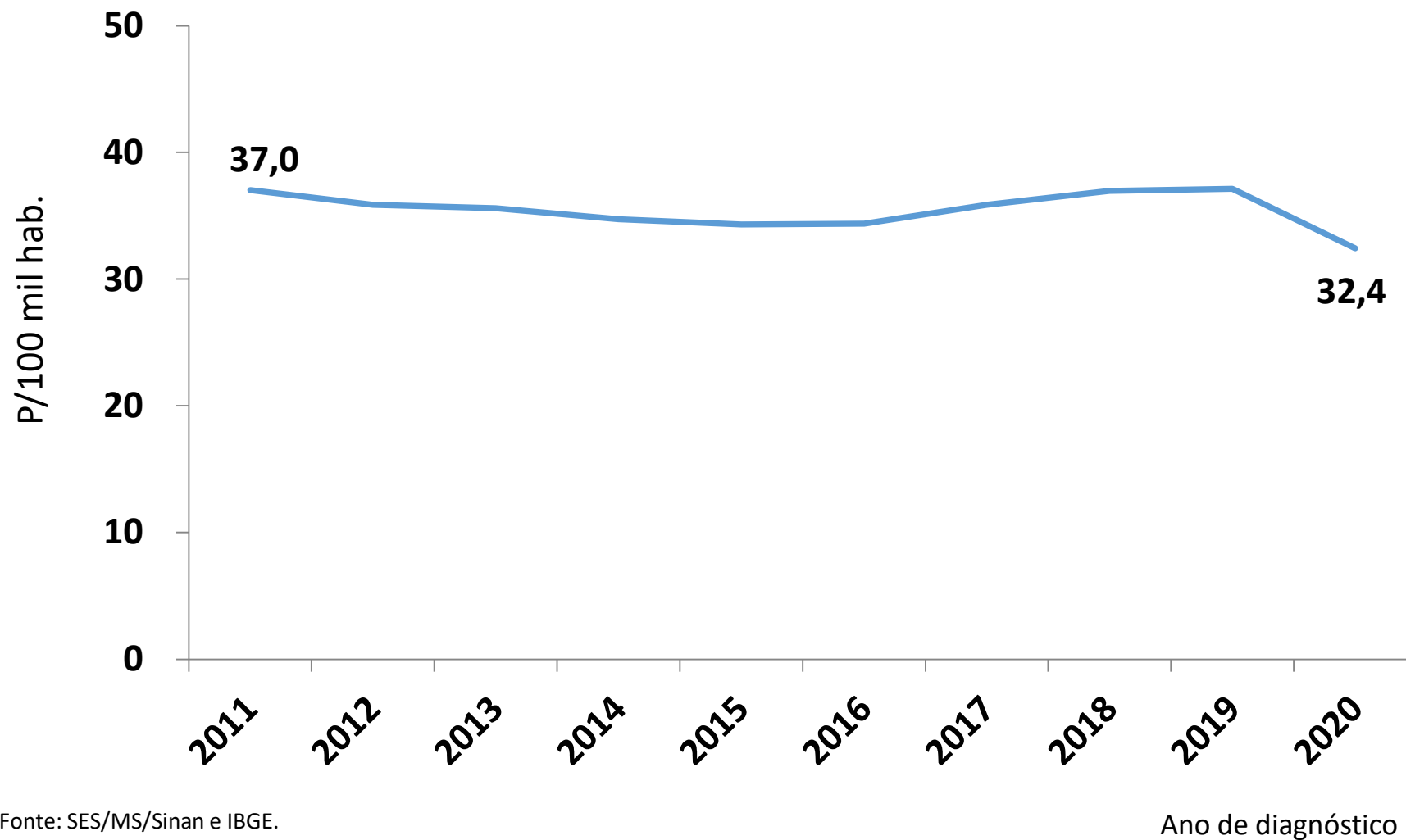

Fonte: SES/MS/Sinan e IBGE.

*Dados preliminares sujeitos a revisão

Ano de diagnóstico

Coeficiente de incidência de tuberculose. Brasil, 2001 a 2020*

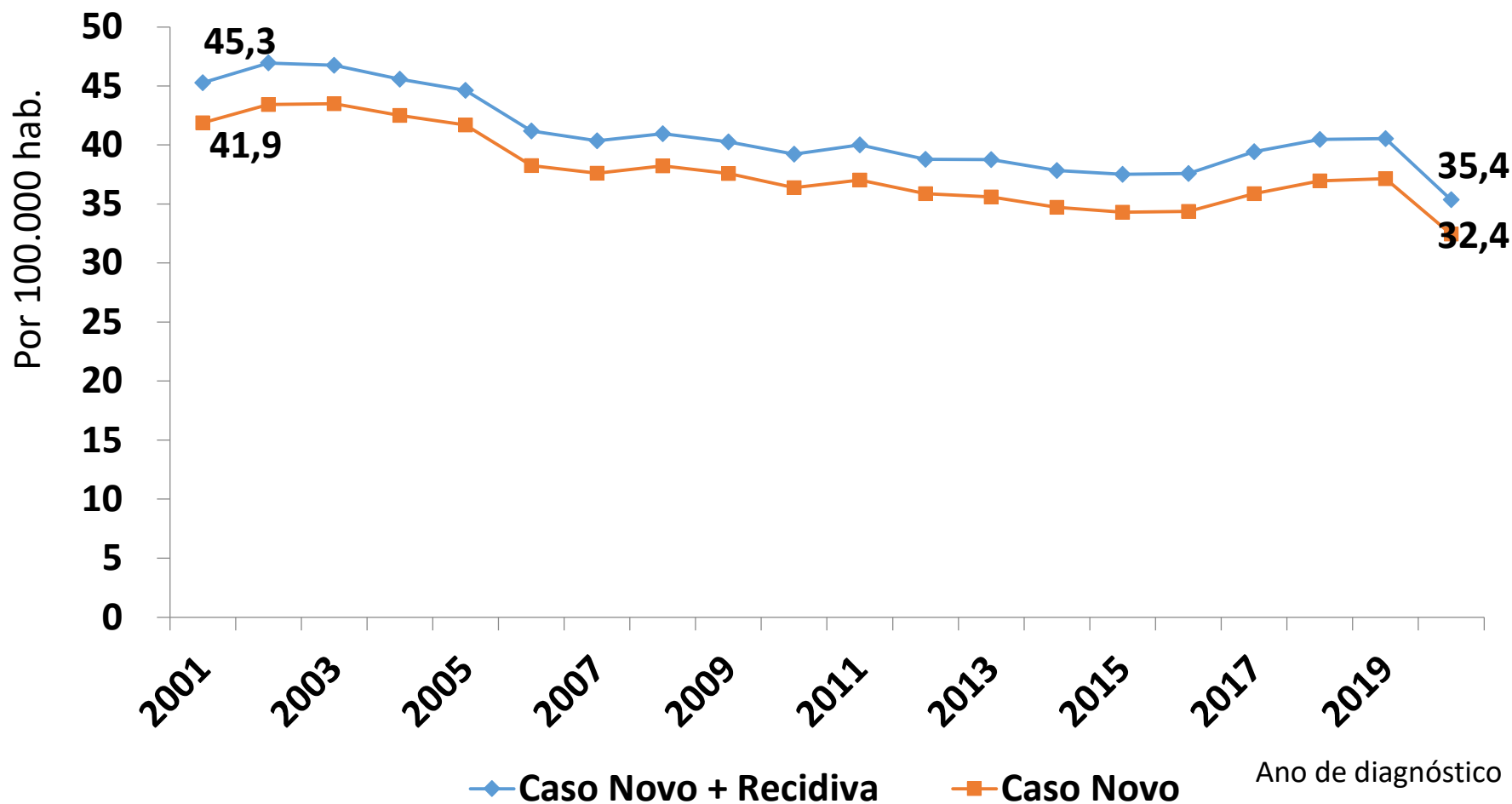

Fonte: SES/MS/Sinan e IBGE. *Dados preliminares sujeitos a revisão
Caso novo = Caso Novo + Não sabe + Pós óbito

Coeficiente de incidência de tuberculose extrapulmonar. Brasil, 2001 a 2020*

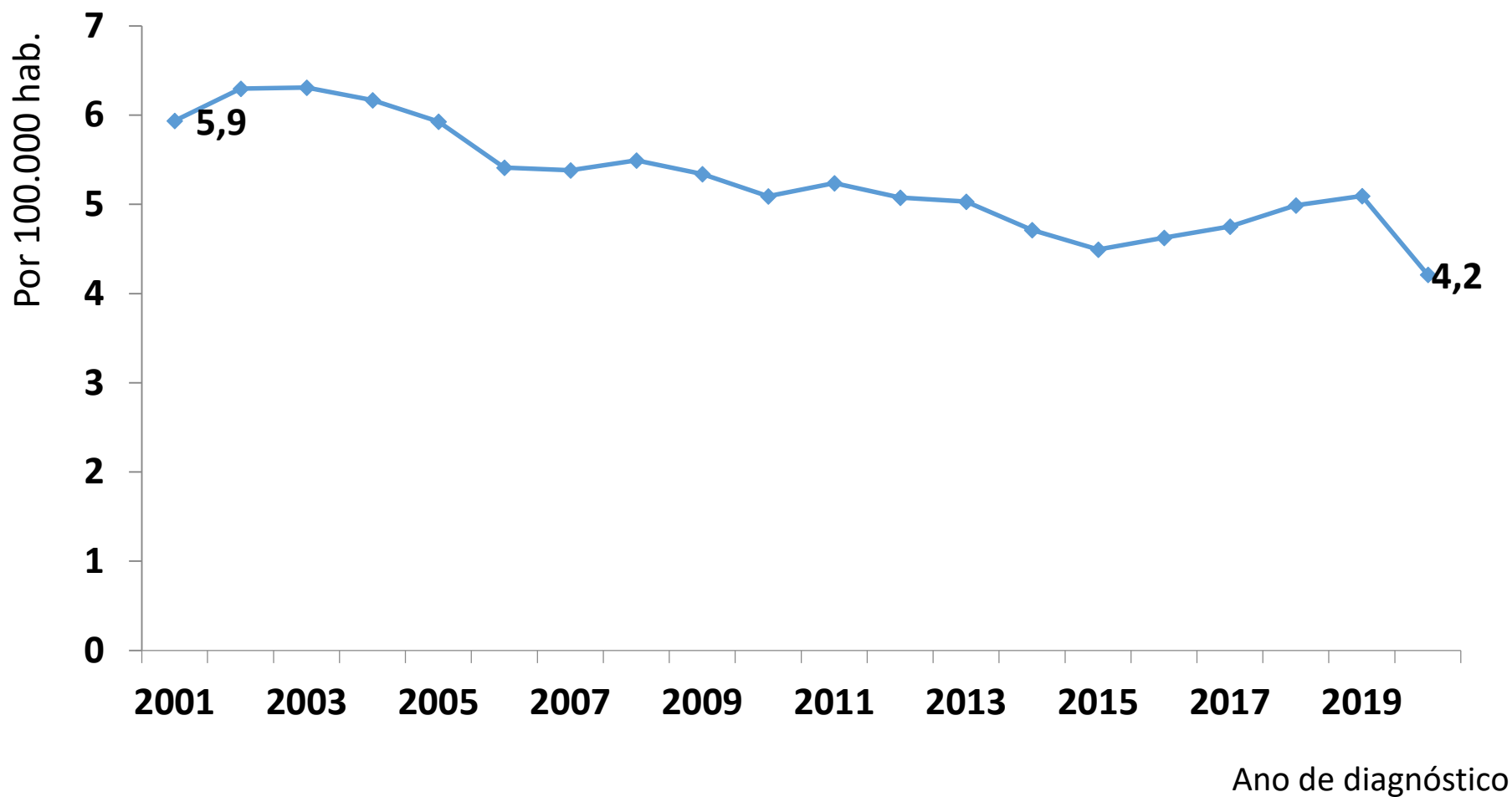

Fonte: SES/MS/Sinan e IBGE. *Dados preliminares sujeitos a revisão
Caso novo = Caso Novo + Não sabe + Pós óbito

Percentual de retratamento. Brasil, 2001 a 2020*

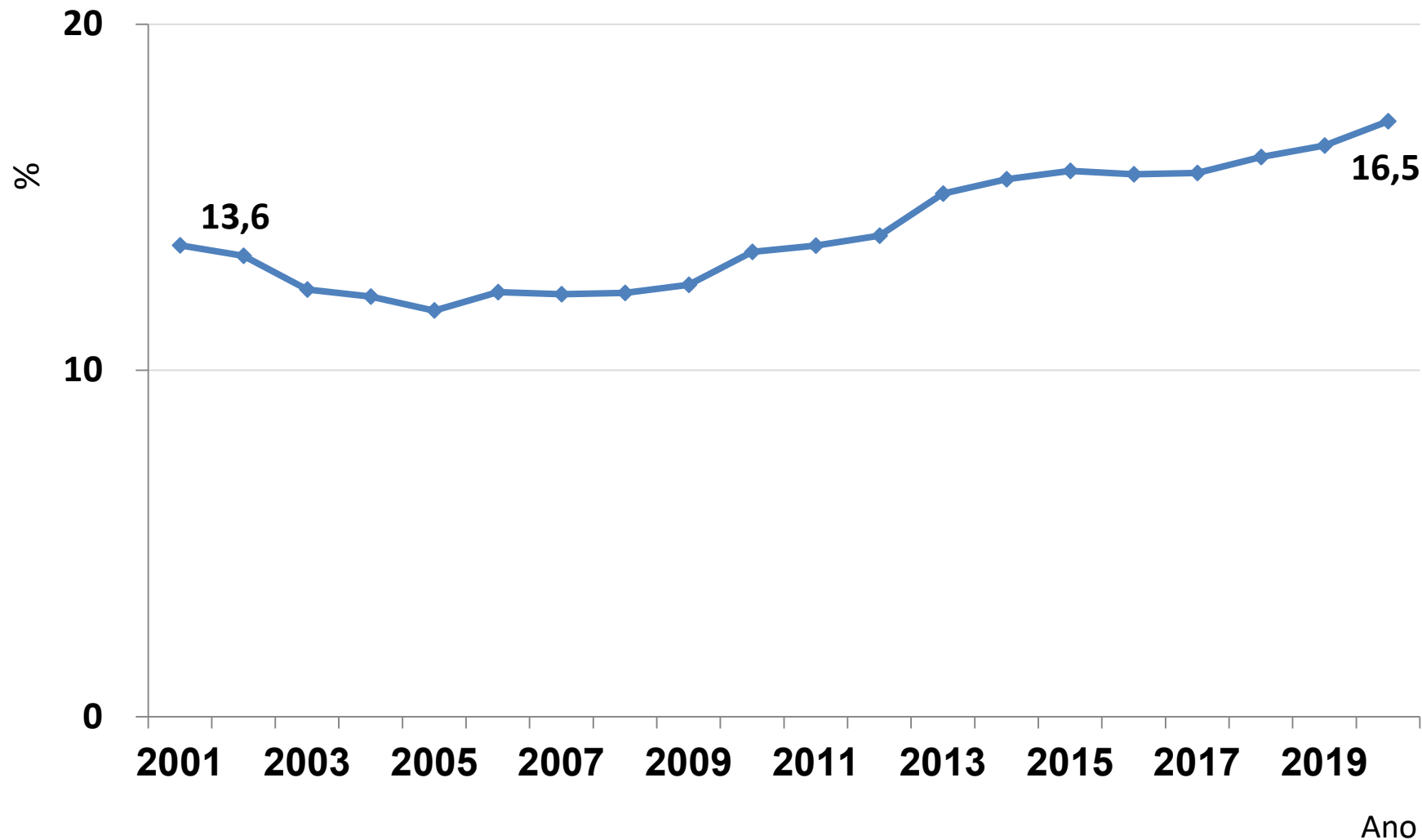

Fonte: SES/MS/Sinan. *Dados preliminares sujeitos a revisão
Retratamento = recidiva + reingresso após abandono

Coeficiente de incidência de tuberculose. UF e Brasil, 2020*

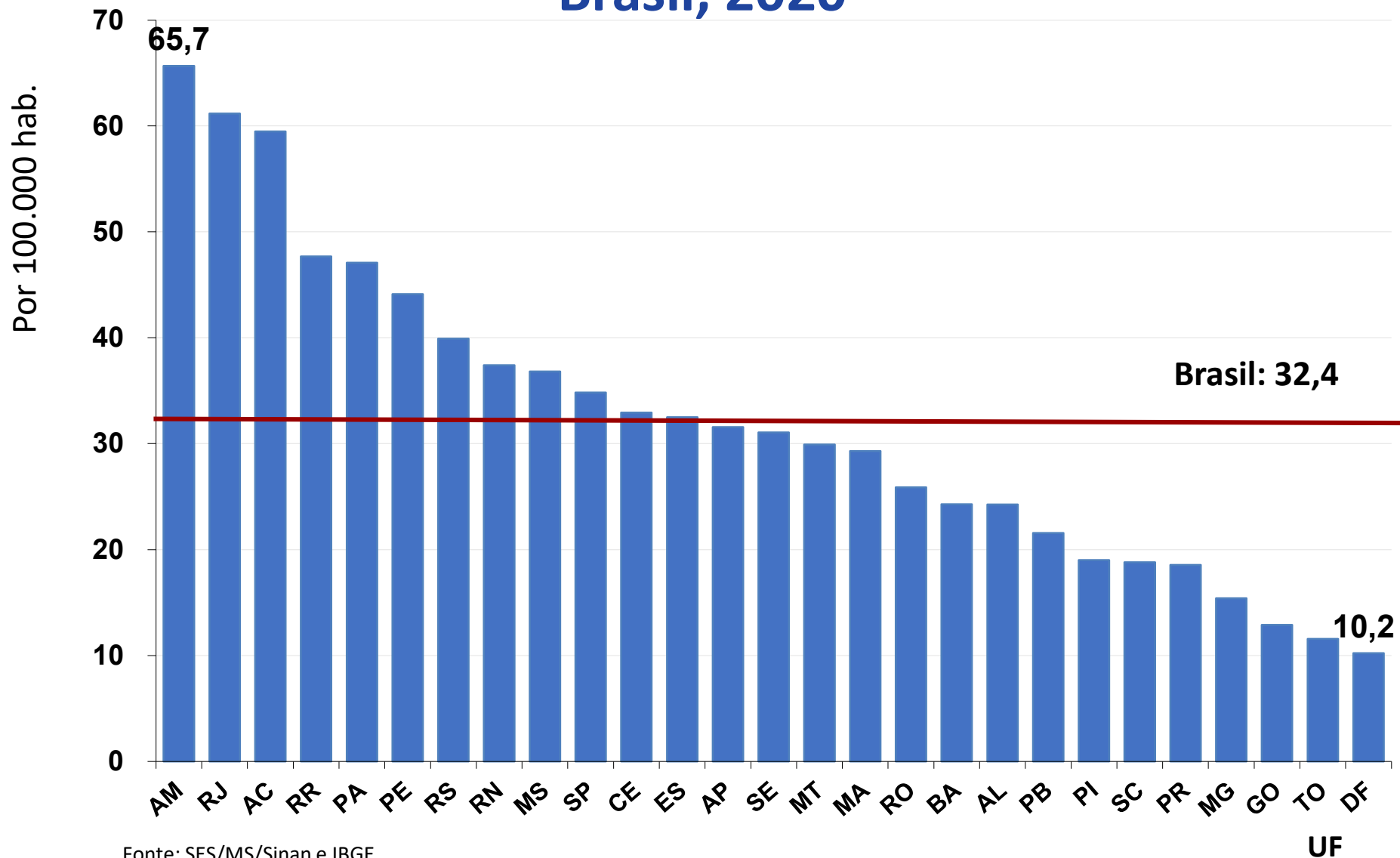

Fonte: SES/MS/Sinan e IBGE.

*Dados preliminares sujeitos a revisão

Coeficiente de incidência de tuberculose por capitais. Brasil, 2020*

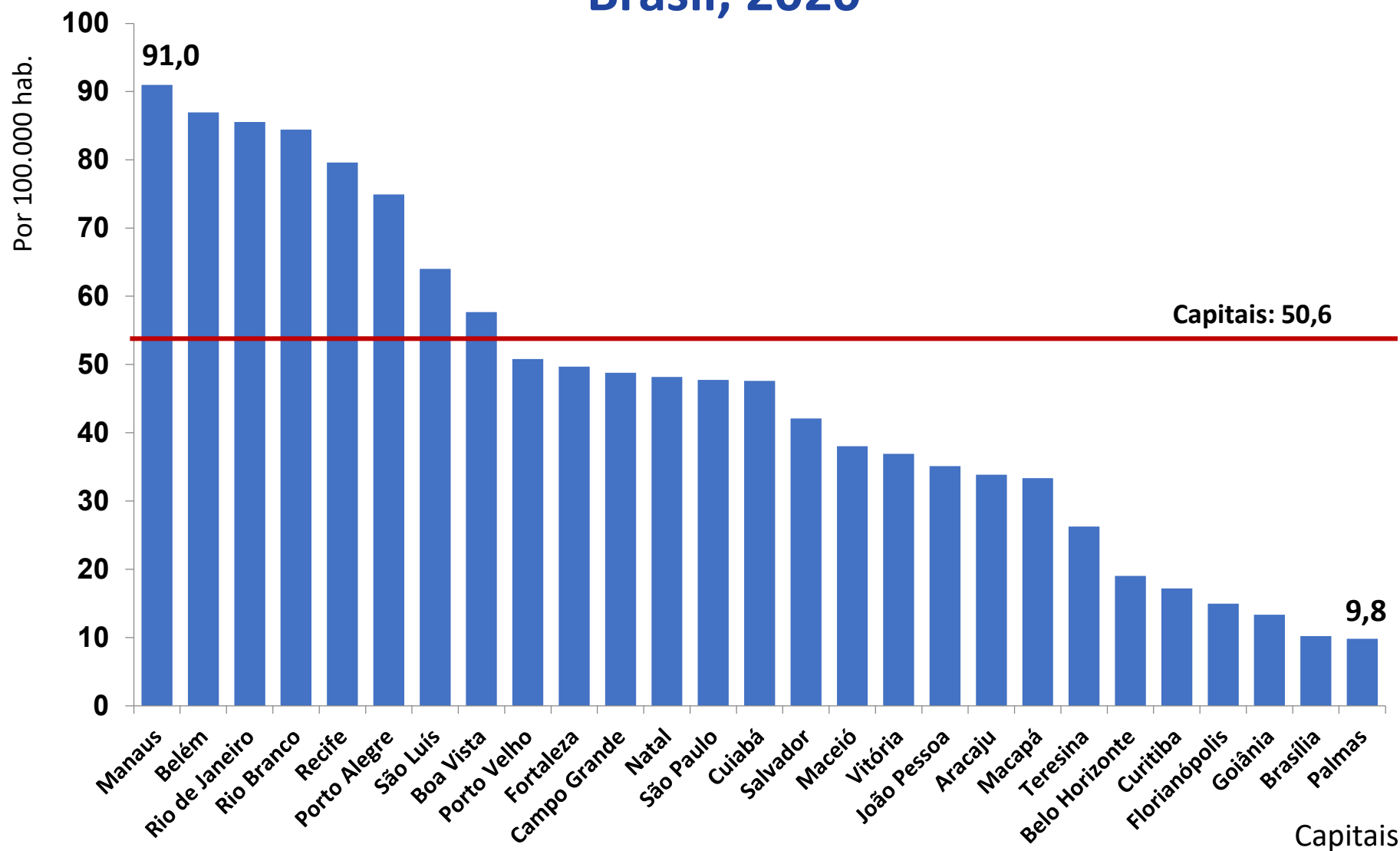

Fonte: SES/MS/Sinan e IBGE.

*Dados preliminares sujeitos a revisão

Coeficiente de incidência de TB meningoencefálica em crianças de 0 a 4 anos. Brasil, 2001 a 2020*

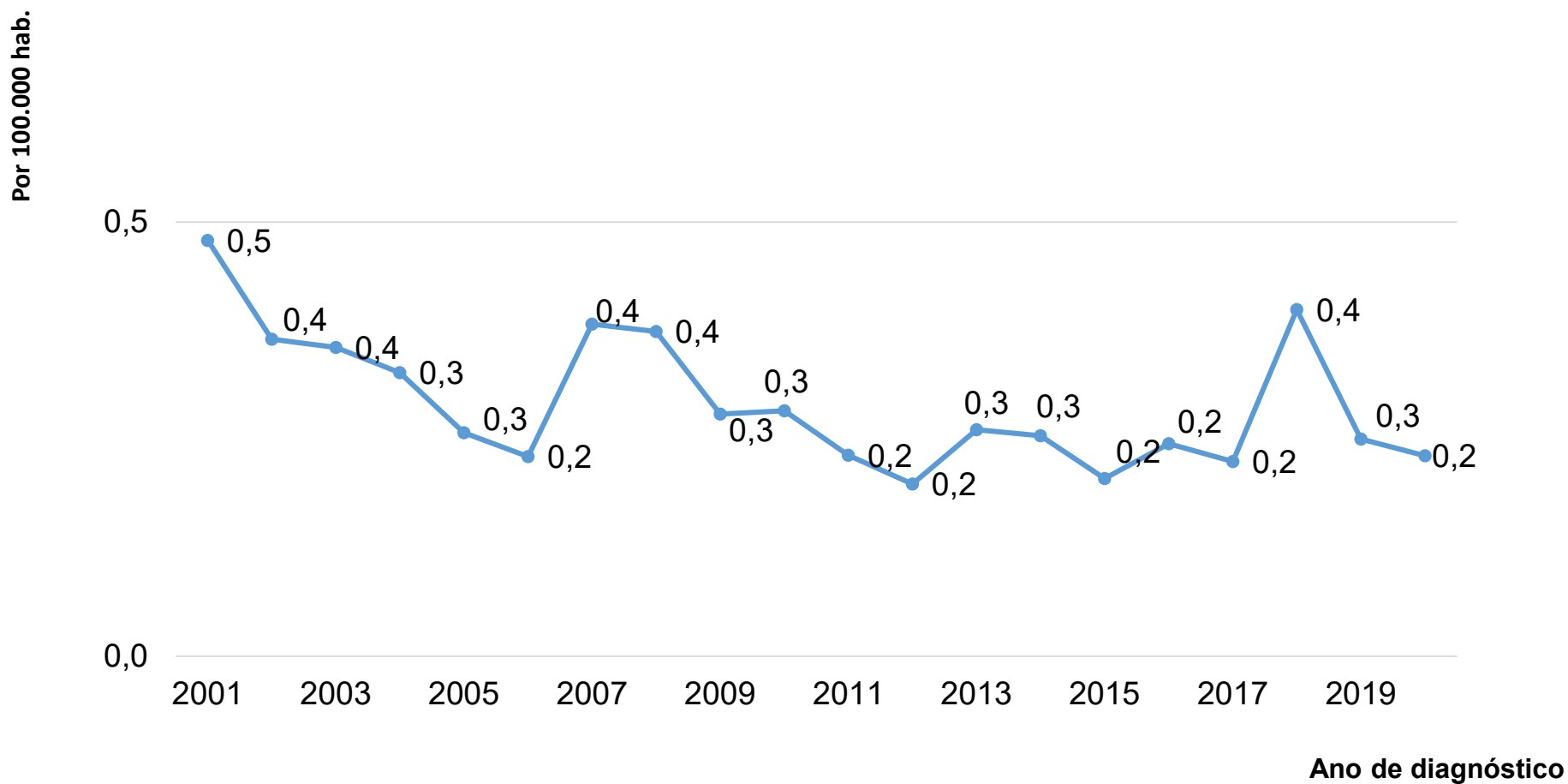

Fonte: SES/MS/Sinan e IBGE.

*Dados preliminares sujeitos a revisão

Percentual de casos novos de tuberculose por sexo. Brasil, 2001 a 2020*

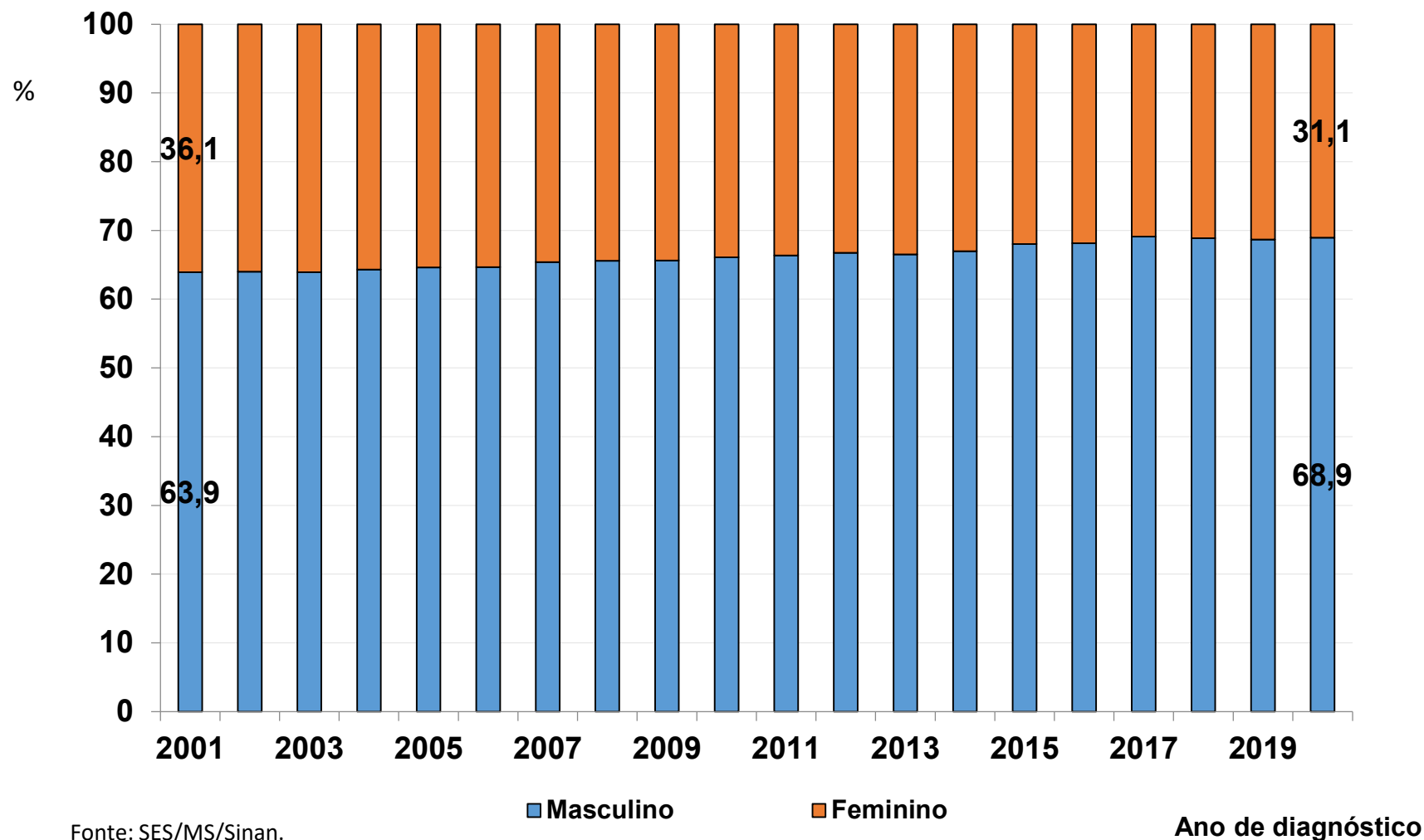

Coeficiente de incidência por sexo. Brasil, 2001 a 2020*

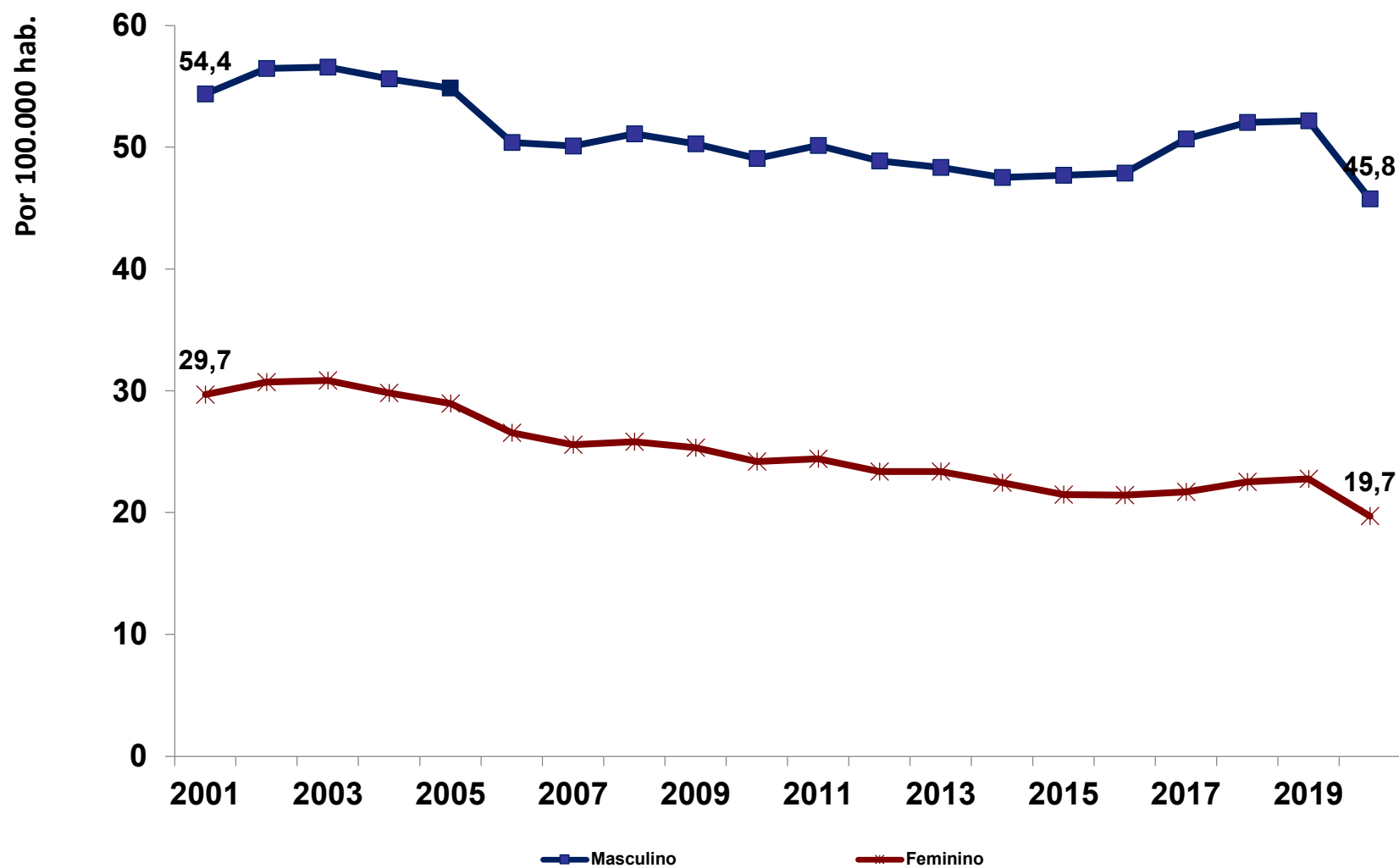

*Dados preliminares sujeitos a revisão

Percentual de casos novos de tuberculose por faixa etária. Brasil, 2001 a 2020*

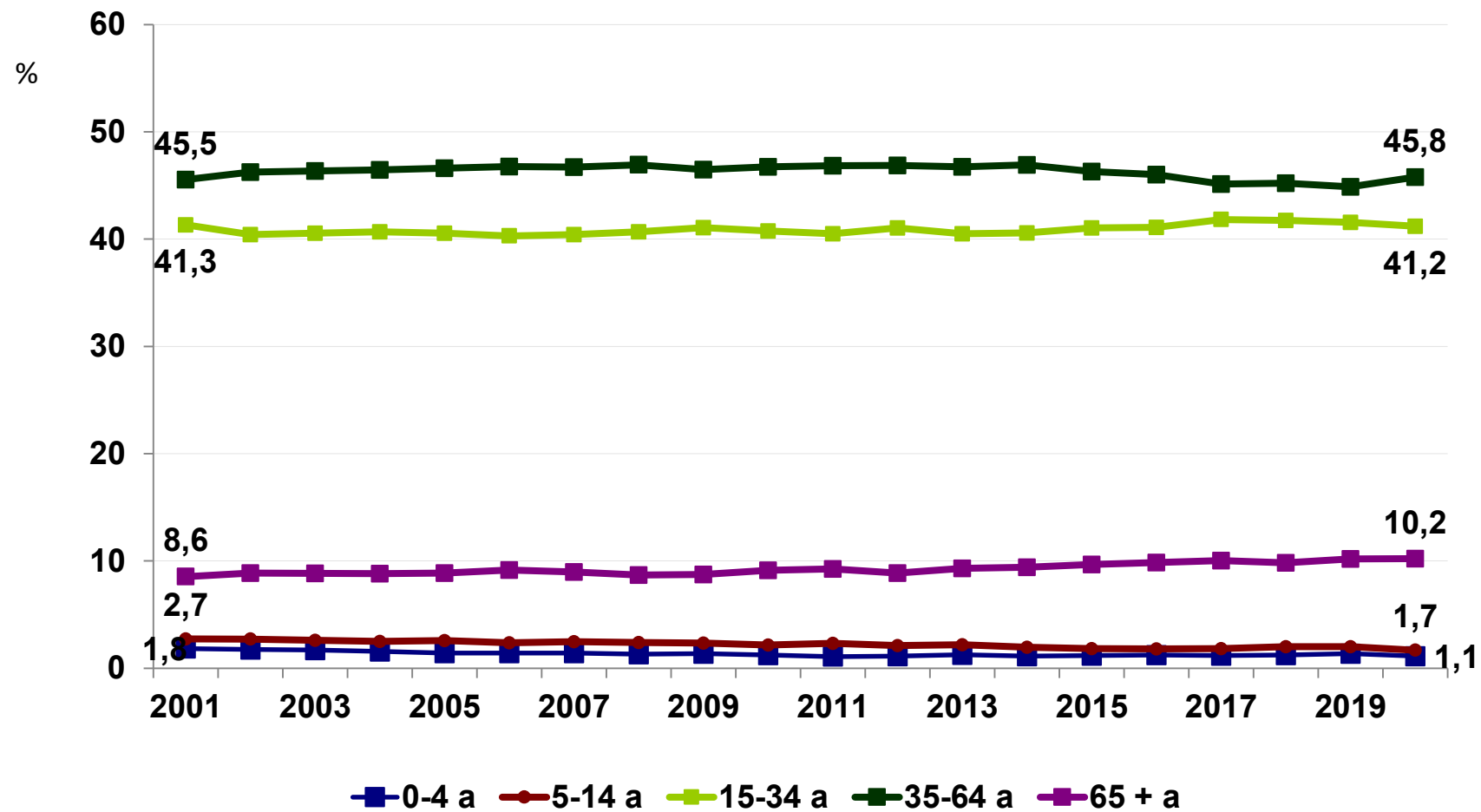

Fonte: SES/MS/Sinan.

* Dados preliminares sujeitos a revisão

Ano de diagnóstico

Coeficiente de incidência de tuberculose por faixa etária. Brasil, 2001 a 2020*

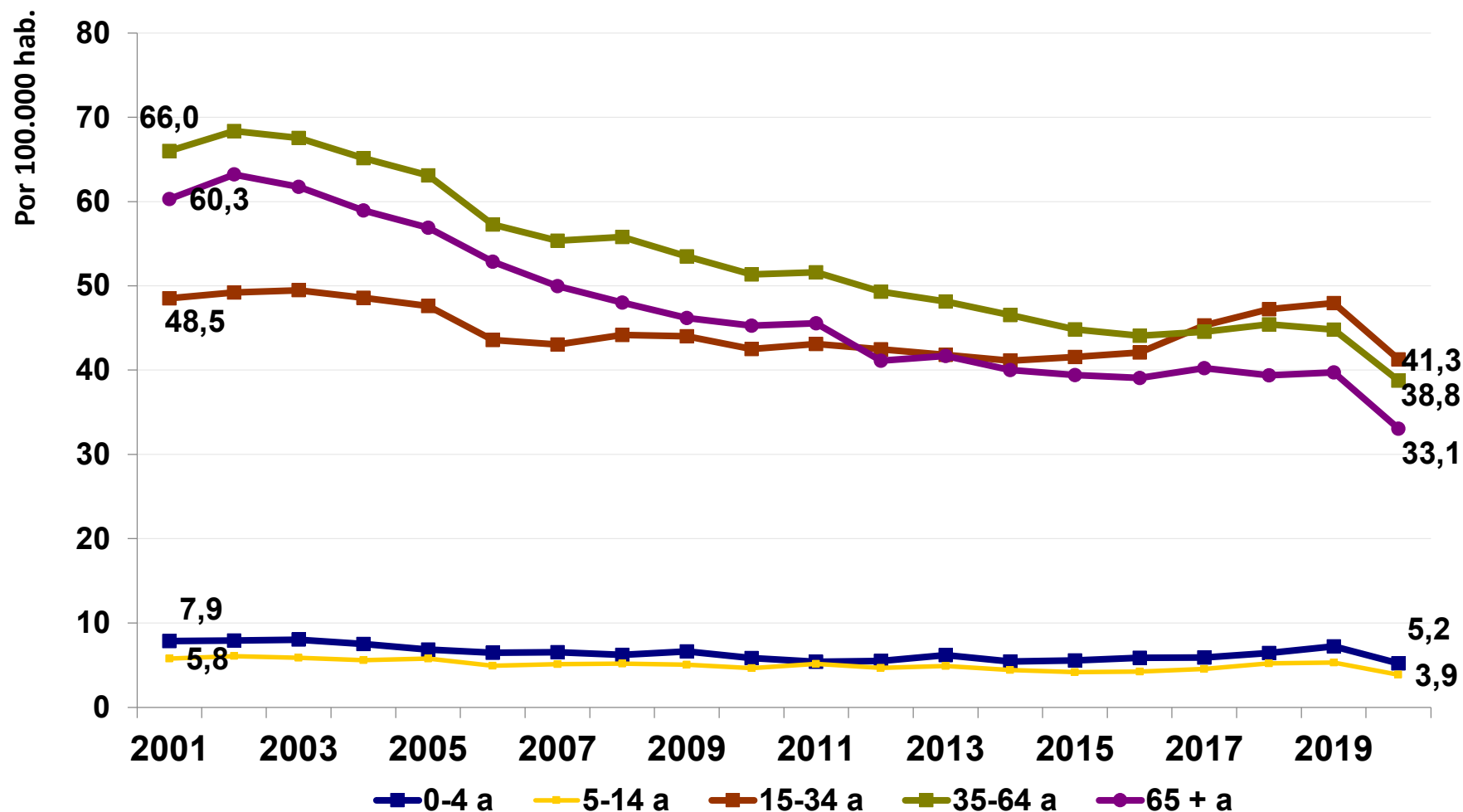

Fonte: SES/MS/Sinan e IBGE.

*Dados preliminares sujeitos a revisão

Ano de diagnóstico

Percentual de casos novos de tuberculose por raça. Brasil, 2001 a 2020*

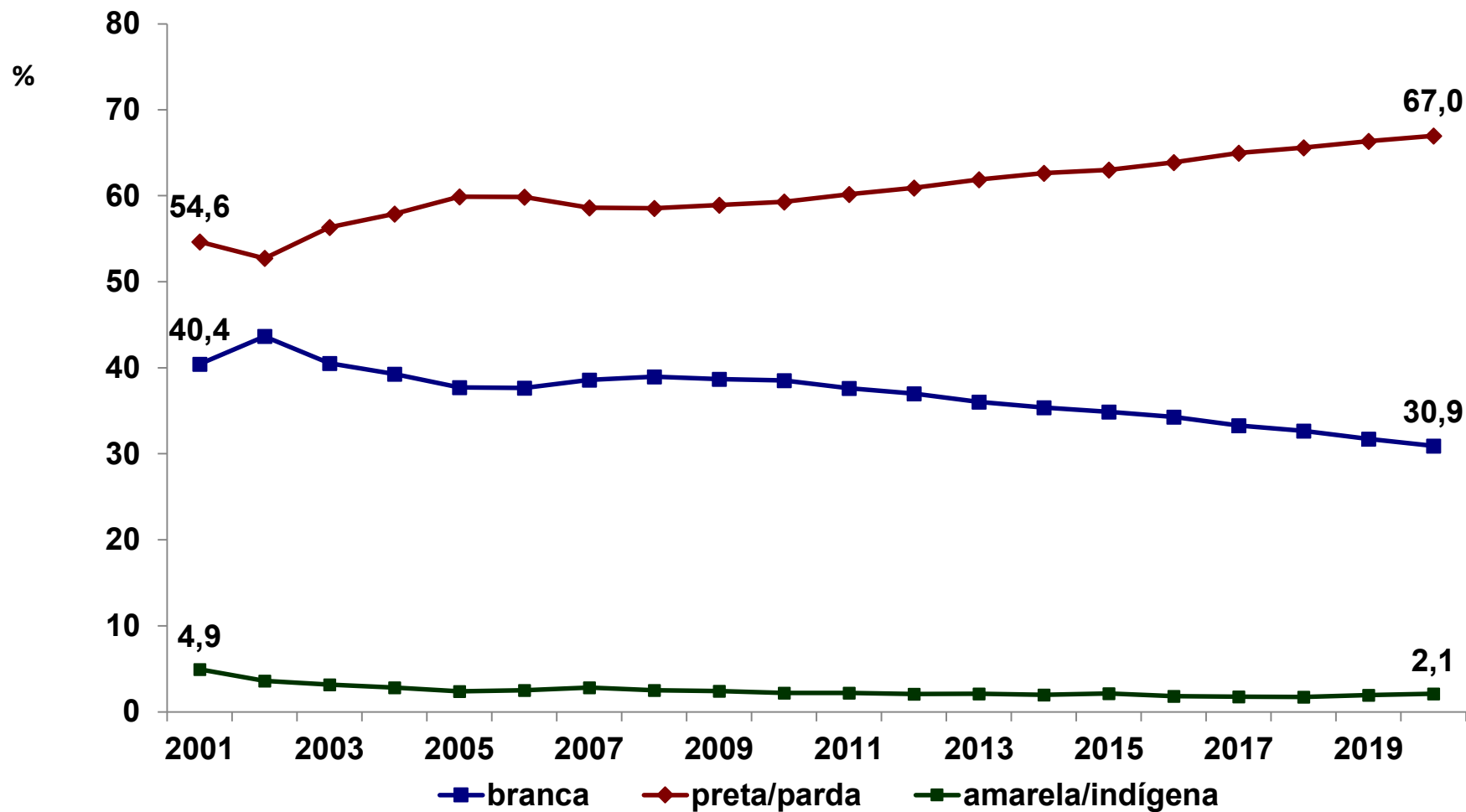

Fonte: SES/MS/Sinan.

*Dados preliminares sujeitos a revisão

Ano de diagnóstico

Percentual de casos novos de tuberculose por escolaridade. Brasil, 2001 a 2020*

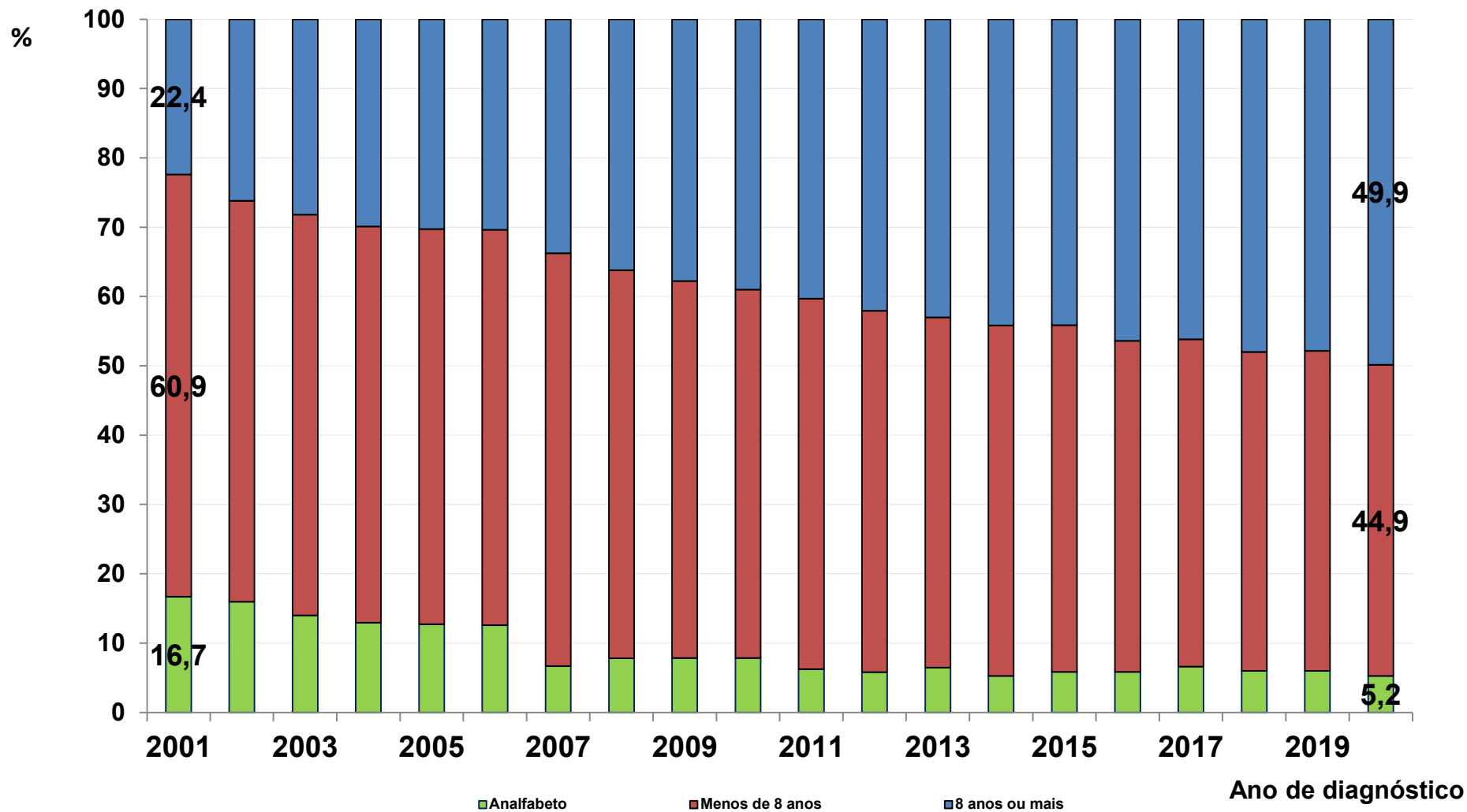

Fonte: SES/MS/Sinan.

*Dados preliminares sujeitos a revisão

Coeficiente de incidência de tuberculose por raça. Brasil, 2013*

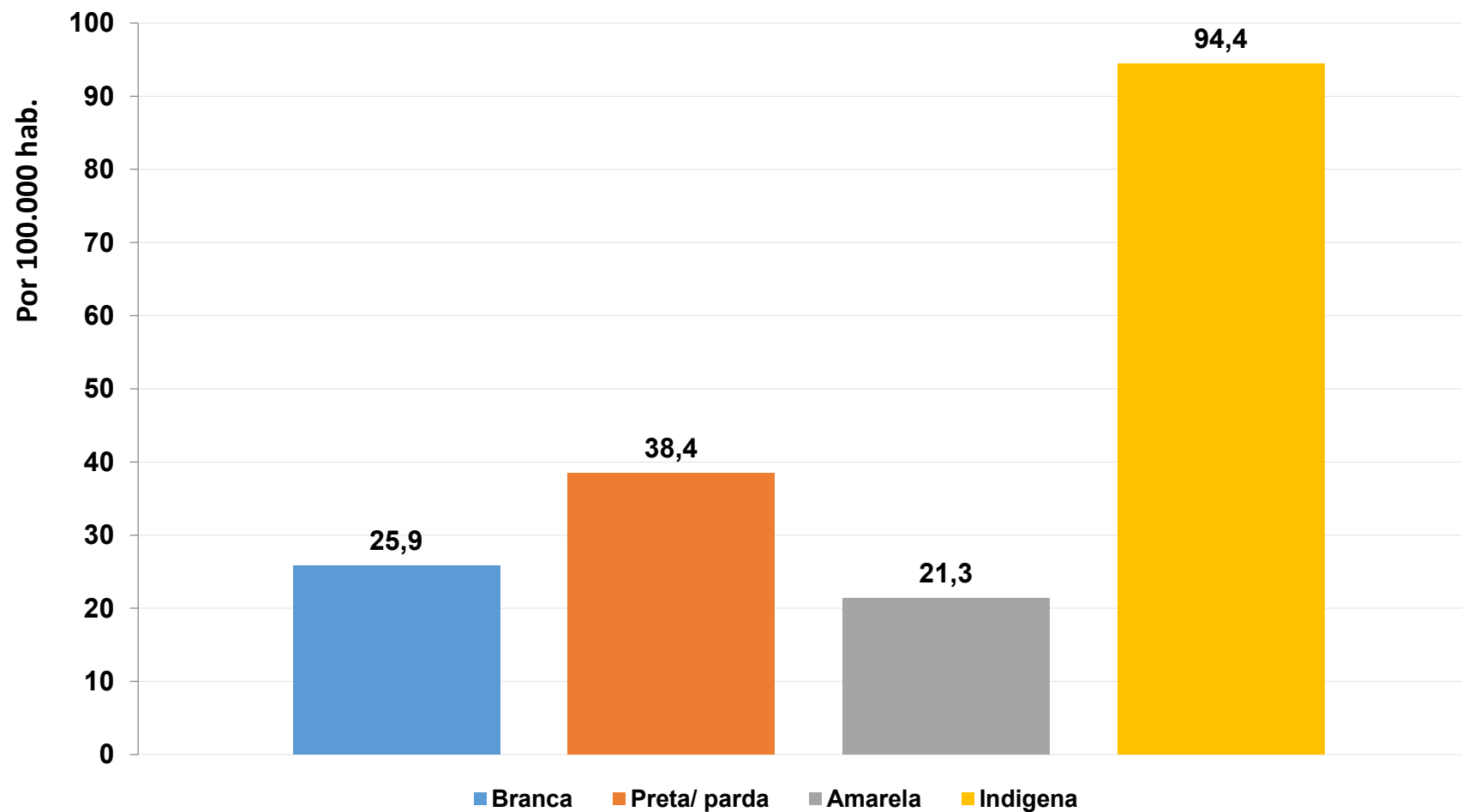

Fonte: SES/MS/Sinan/DASIS; IBGE e estimativas DEVIT.

*Dados preliminares, sujeitos a revisão.

MORTALIDADE

Coeficiente de mortalidade por tuberculose. Brasil, 2001 a 2019*

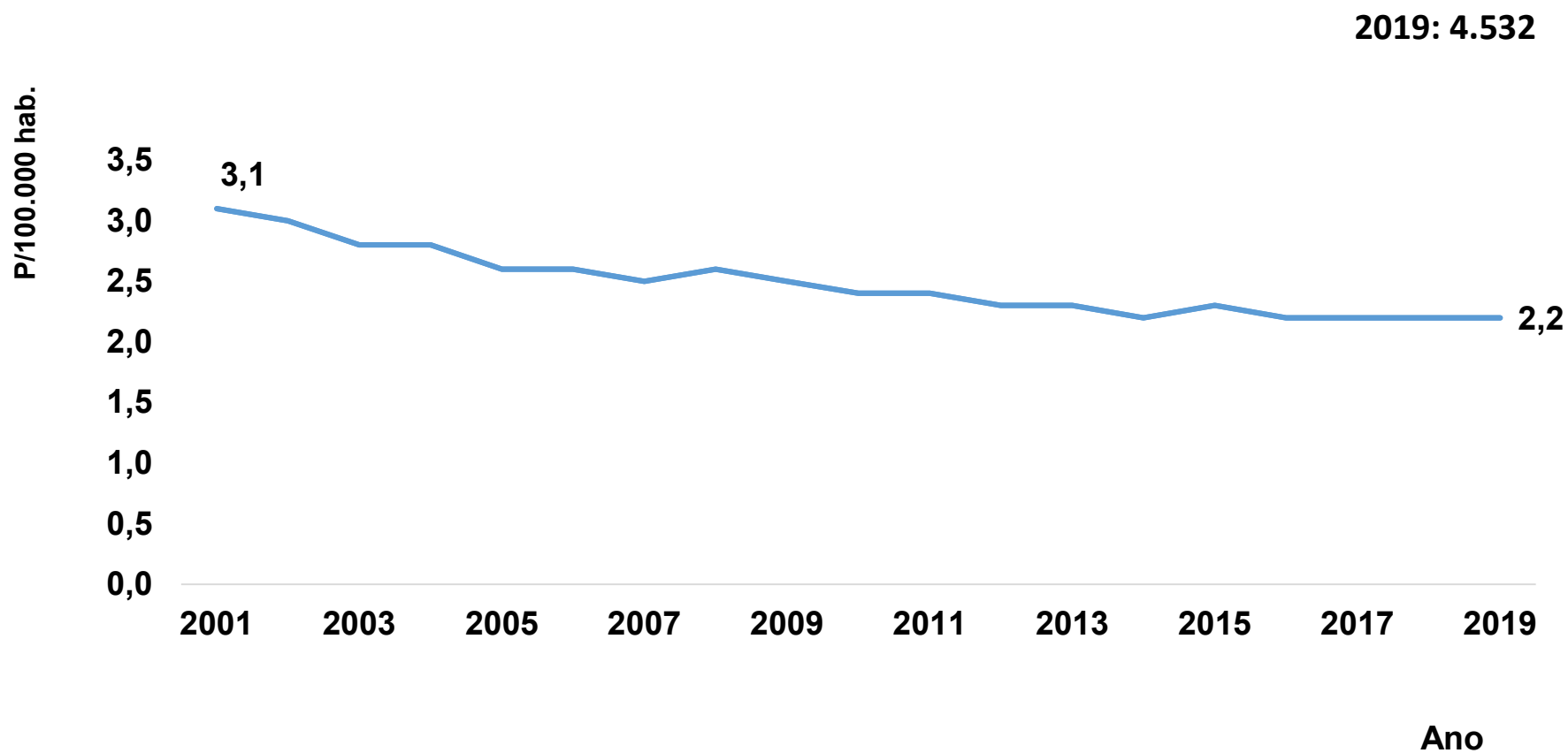

Fonte: SIM/MS; IBGE.

*Dados provisórios

Coeficiente de mortalidade por tuberculose. Unidade Federada e Brasil, 2019*

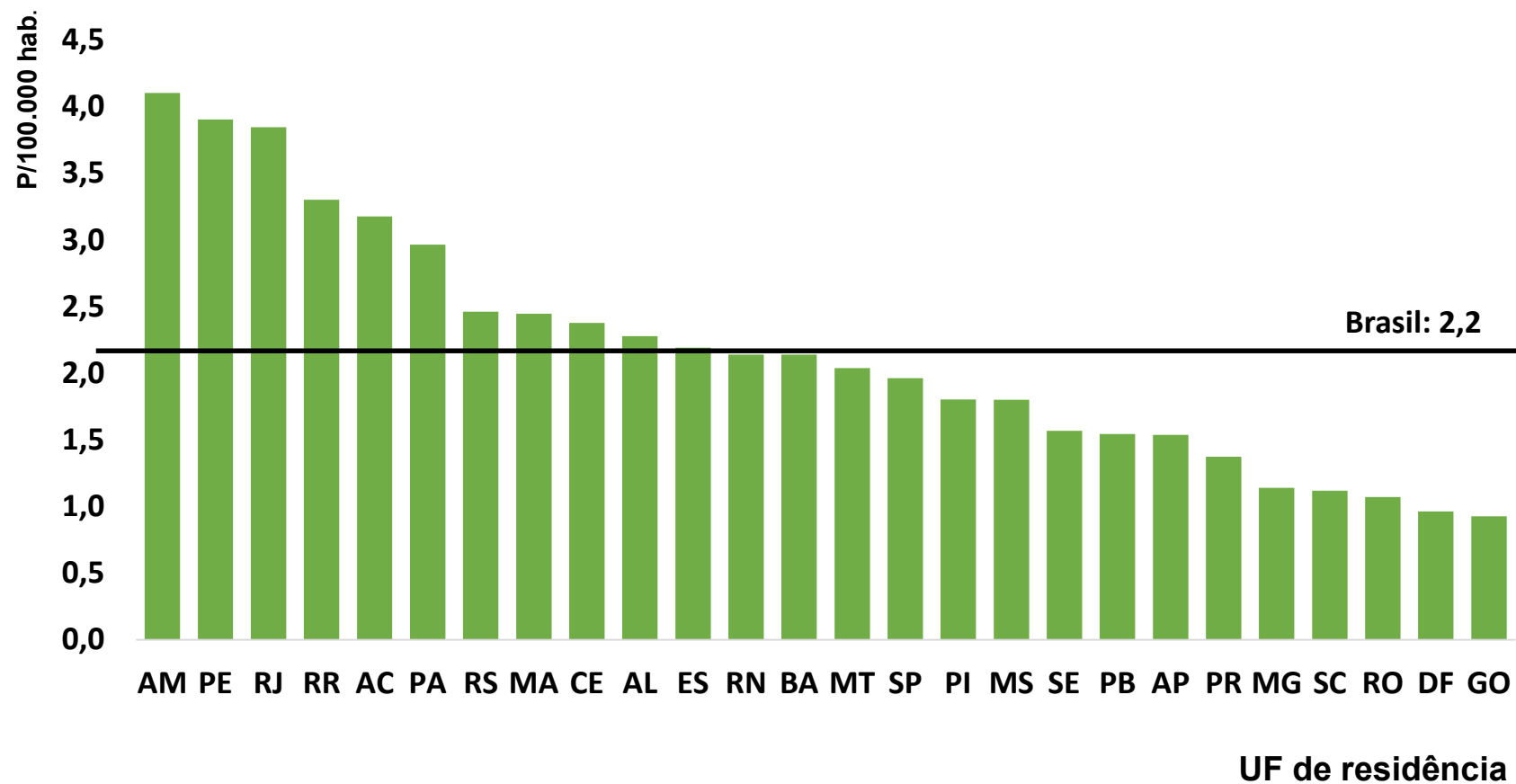

Fonte: SIM/MS; IBGE.
*Dados provisórios

Coeficiente de mortalidade por tuberculose nas capitais. Brasil, 2019*

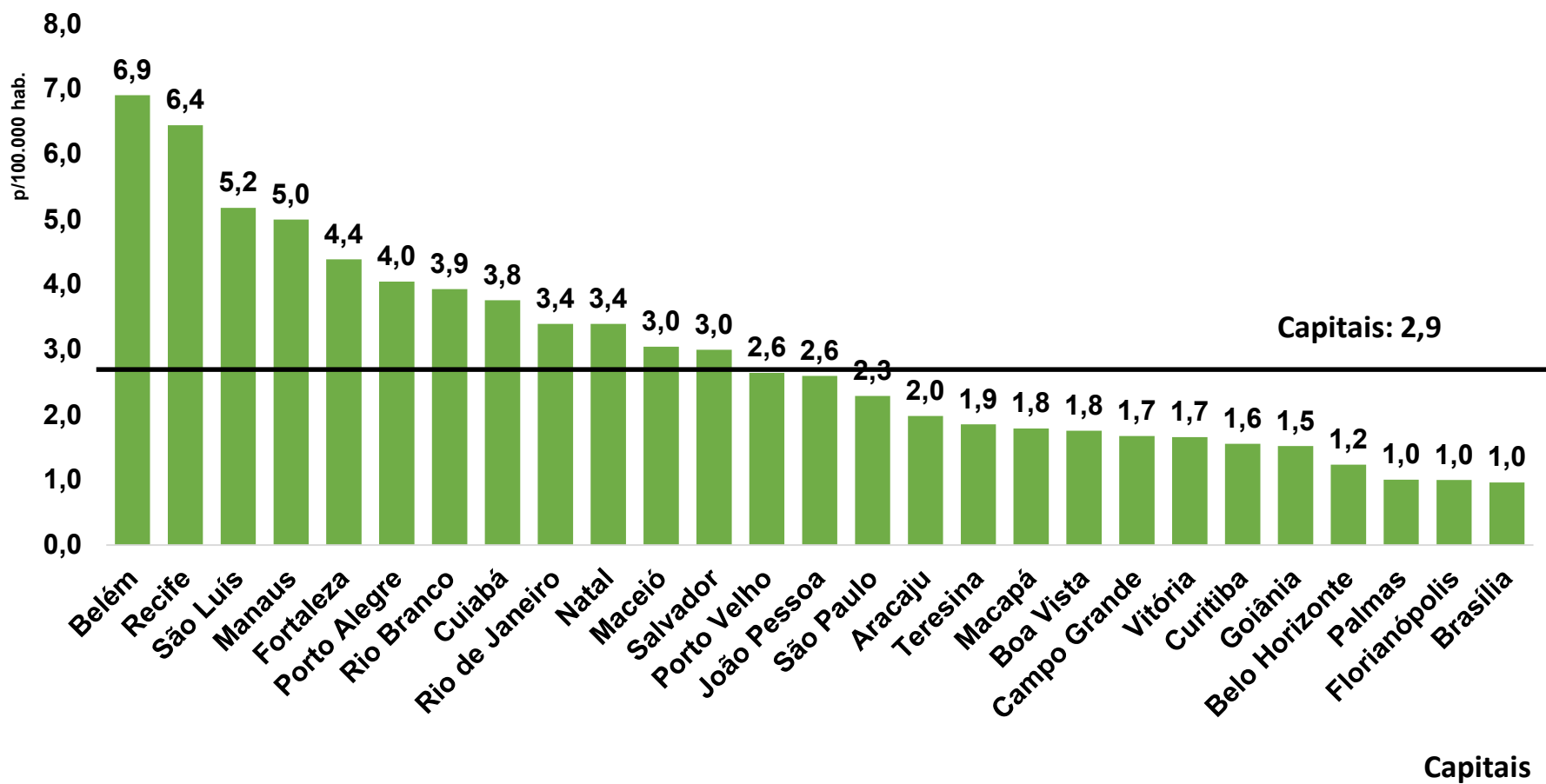

Fonte: SIM/MS; IBGE.

*Dados provisórios

Percentual de óbitos de tuberculose por sexo. Brasil, 2001 a 2019*

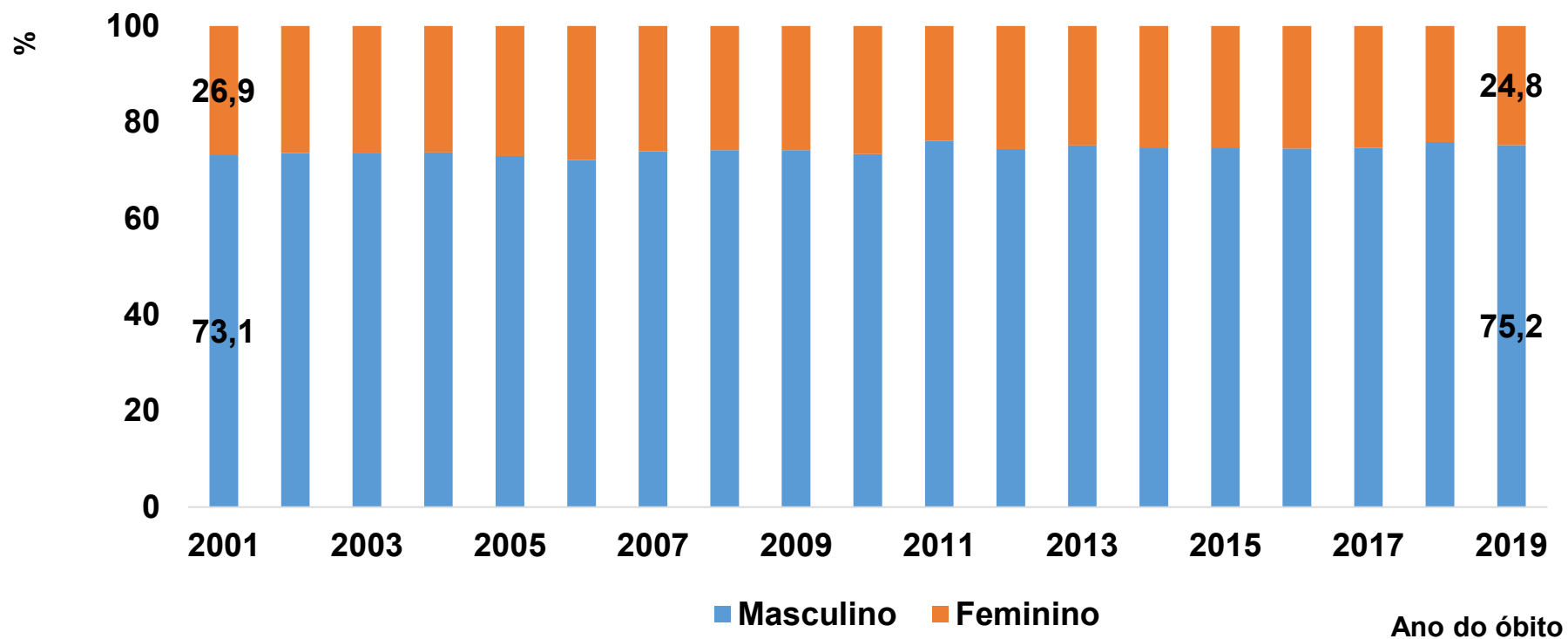

Fonte: SIM/MS.

*Dados provisórios

Coeficiente de mortalidade de tuberculose por sexo. Brasil, 2001 a 2019*

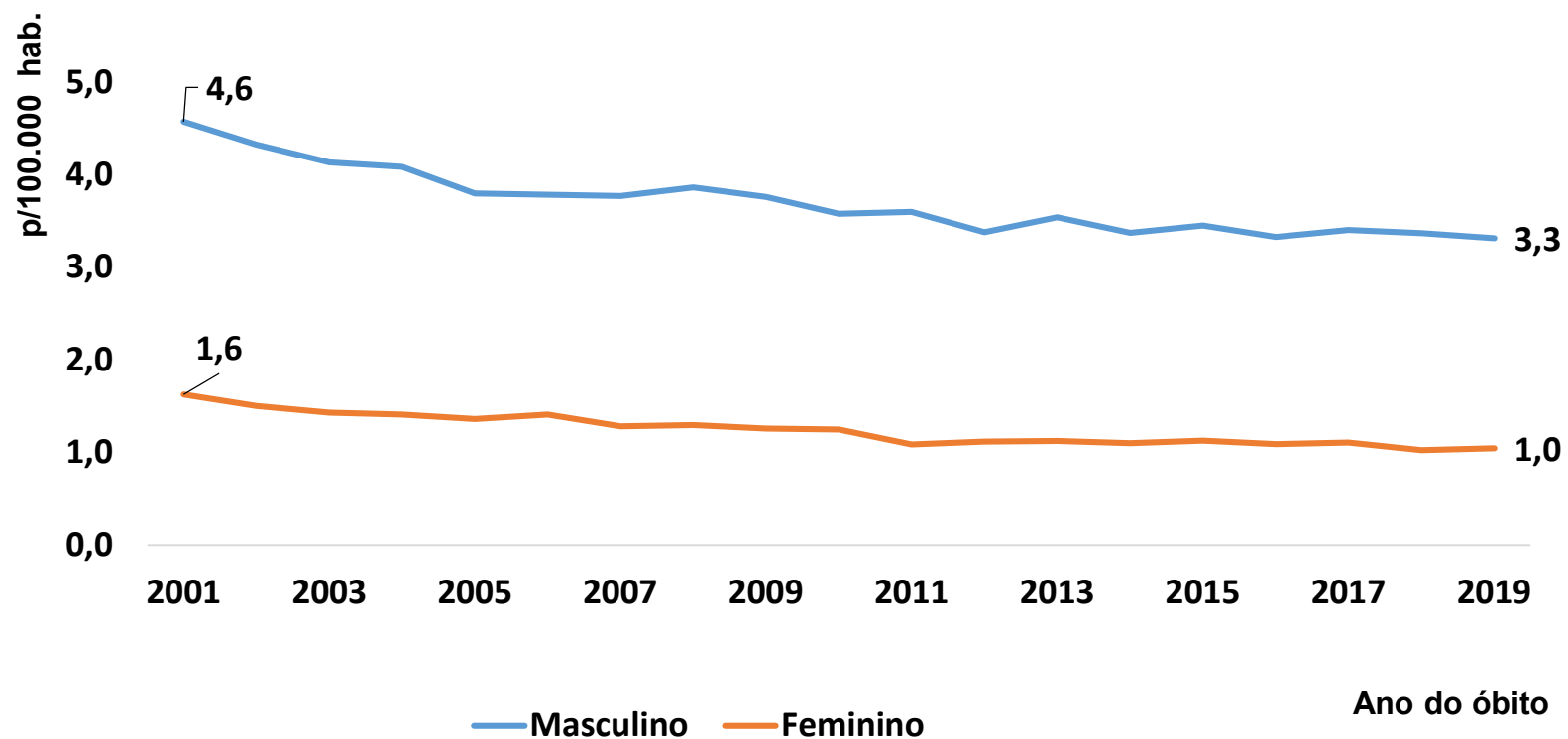

Fonte: SIM/MS; IBGE.
*Dados provisórios

Proporção de óbitos por tuberculose segundo raça. Brasil, 2001 a 2019*

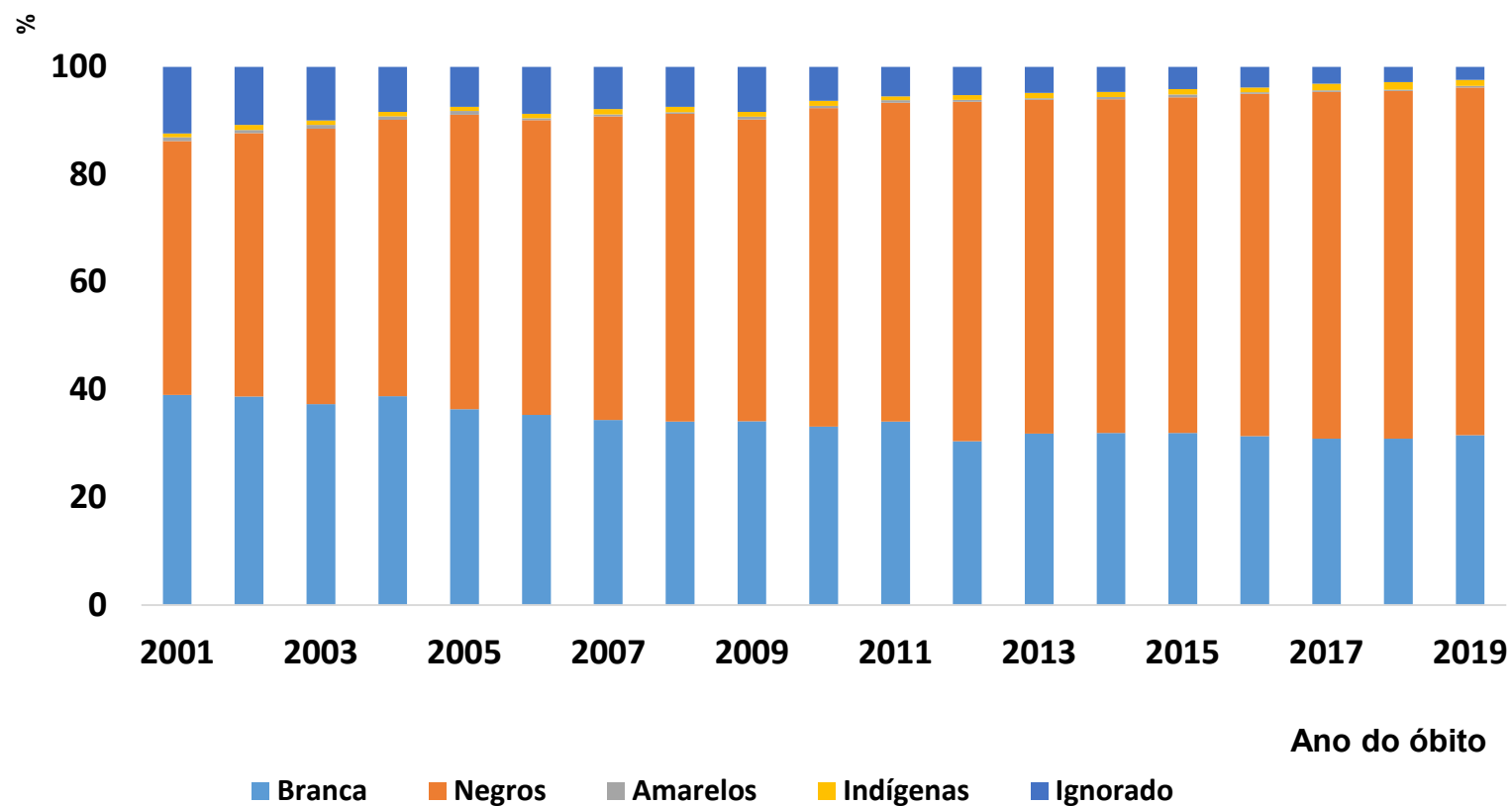

Fonte: SIM/MS. *Dados provisórios.
Negros = preta + parda

Percentual de óbitos de tuberculose por faixa etária. Brasil, 2001 a 2019*

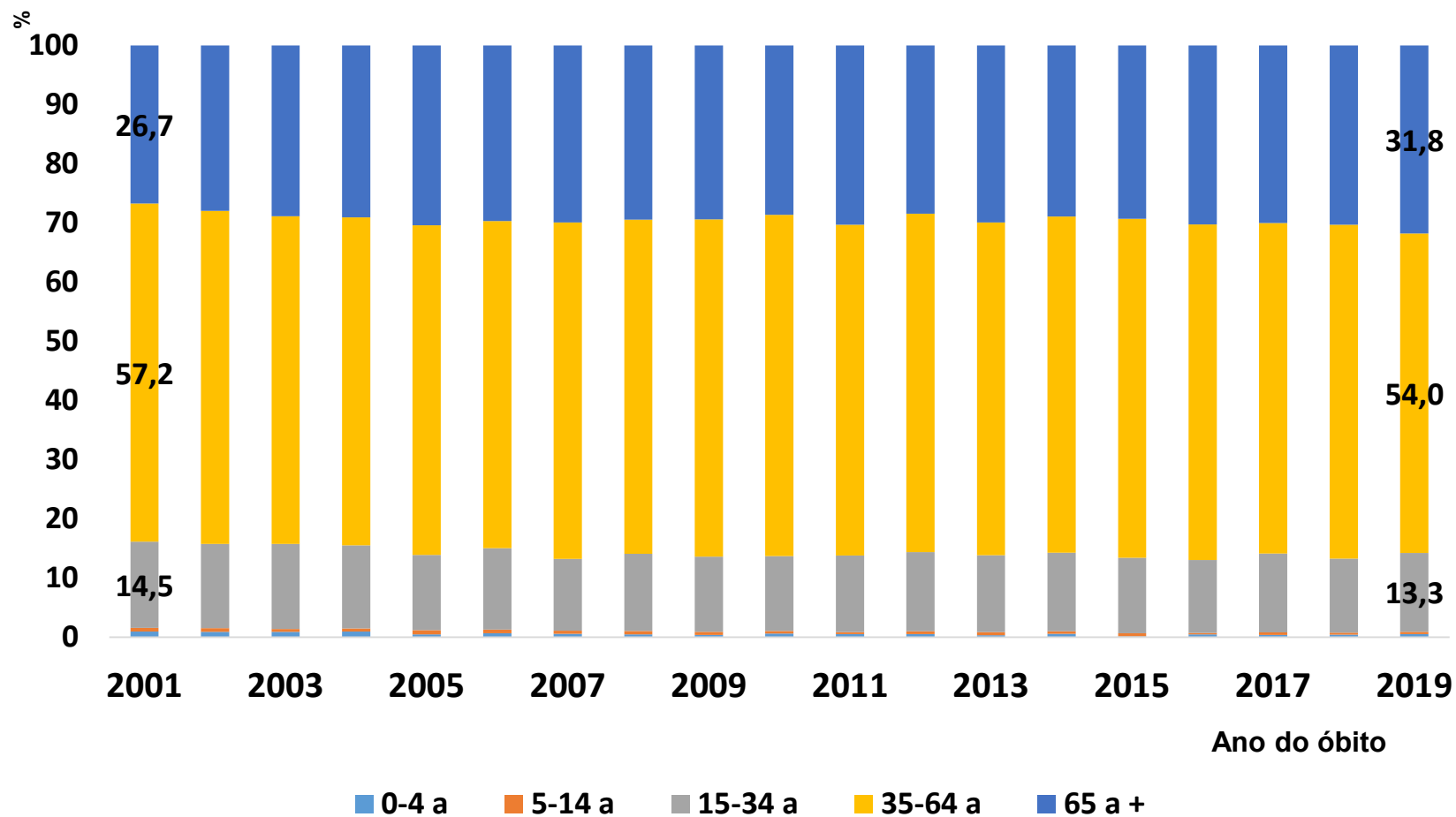

Fonte: SIM/MS.

*Dados provisórios

Coeficiente de mortalidade de tuberculose por faixa etária. Brasil, 2001 a 2019*

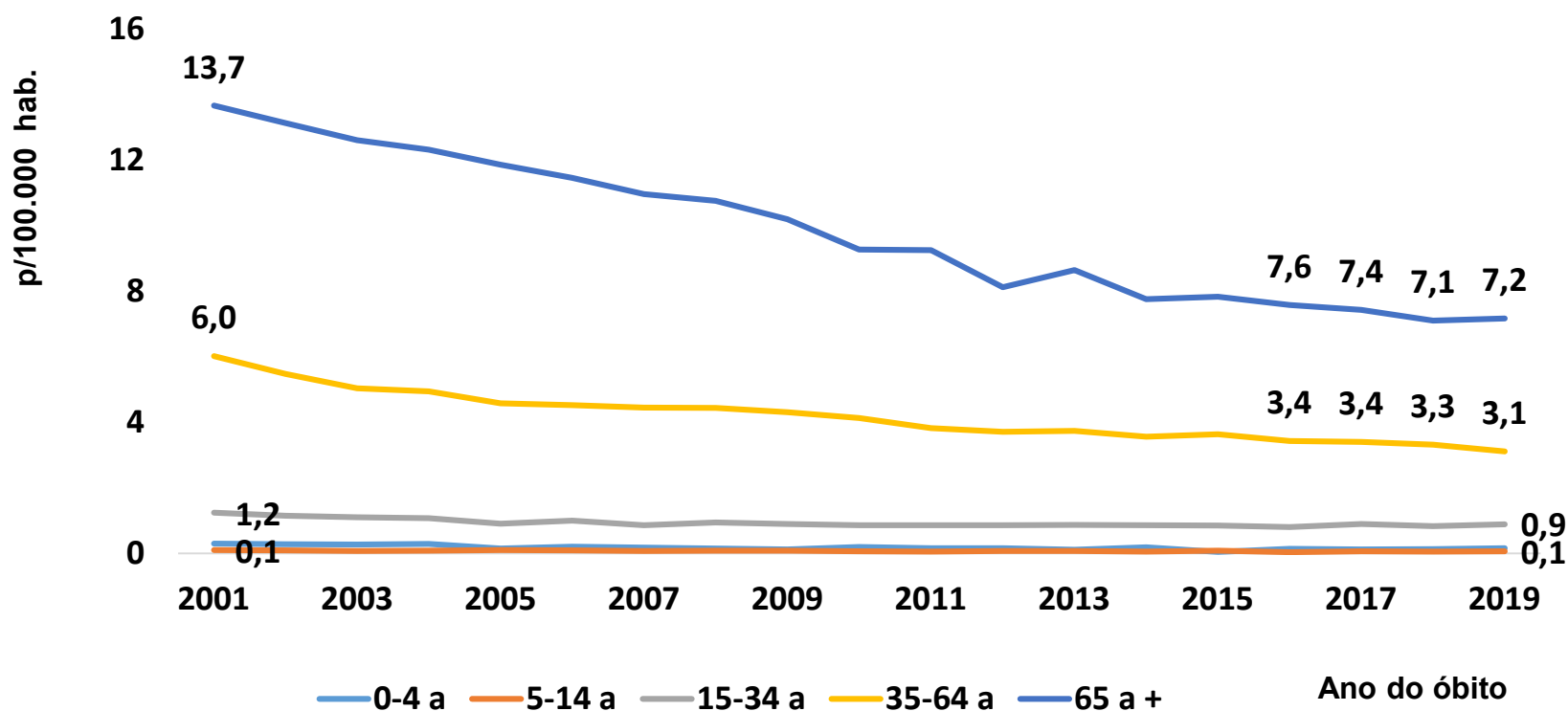

Fonte: SIM/MS; IBGE.
*Dados provisórios

Proporção de óbitos por tuberculose sem e com menção de confirmação laboratorial. Brasil, 2007 a 2019*

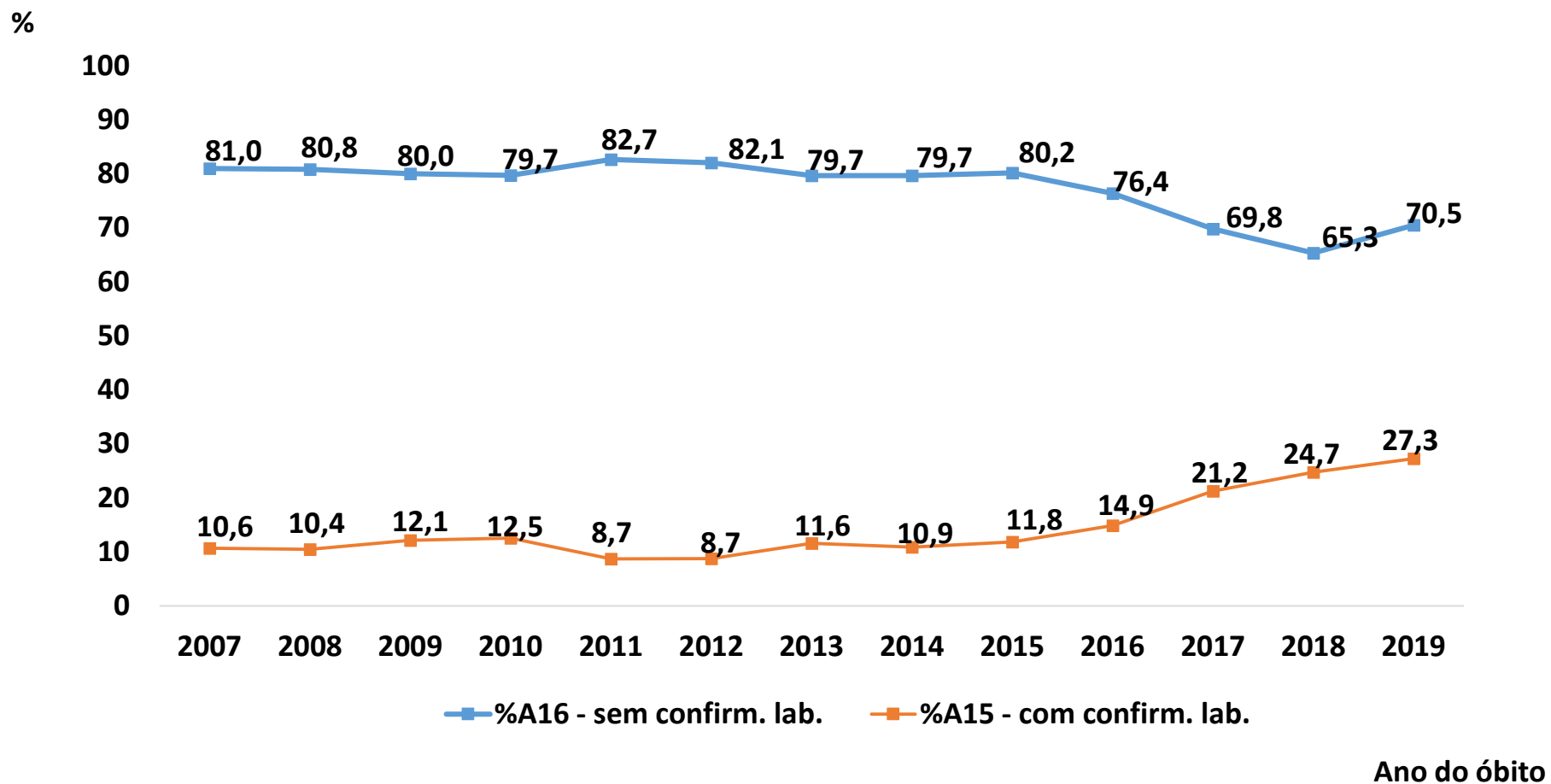

Fonte: SIM/MS. *Dados sujeitos à revisão.

Proporção de óbitos por tuberculose segundo forma clínica. Brasil, 2019*

Forma clínica	Frequência	
	n	%
Tuberculose pulmonar	3.452	75,0
Tuberculose respiratória extrapulmonar	686	14,9
Tuberculose do sistema nervoso	110	2,4
Tuberculose de outros órgãos	116	2,5
Tuberculose miliar	240	5,2
Total	4.532	***

Nota: TB pulmonar: A15.0 a A15.3; A16.0 a A16.2; TB respiratória extrapulmonar: A15.4 a A15.9 e A16.3 a A16.9; TB sistema nervoso: A17.0† a A17.9†; TB outros órgãos: A18.0 a A18.8 e TB miliar: A19.0 a A19.9.

Fonte: SIM/MS

*Dados preliminares, sujeitos a revisão.

Causa básica dos óbitos que apresentaram tuberculose como causa associada. Brasil, 2018*

RR2

N= 2.768

Causa básica	n	%
Doença pelo vírus da imunodeficiência humana	1.622	60,0
Doenças do aparelho circulatório	230	8,3
Neoplasias	218	7,9
Doenças do aparelho respiratório	140	4,3
Doenças do aparelho digestivo	120	5,1
Outras causas	398	14,4

Fonte: SIM/MS.

*Dados provisórios

RR2

Falta atualizar

Ricardo Rehder; 17/03/2021

ENCERRAMENTO DE TRATAMENTO

Percentual de cura, abandono, em branco/ignorado e transferência dos casos novos de tuberculose. Brasil, 2001 a 2019*.

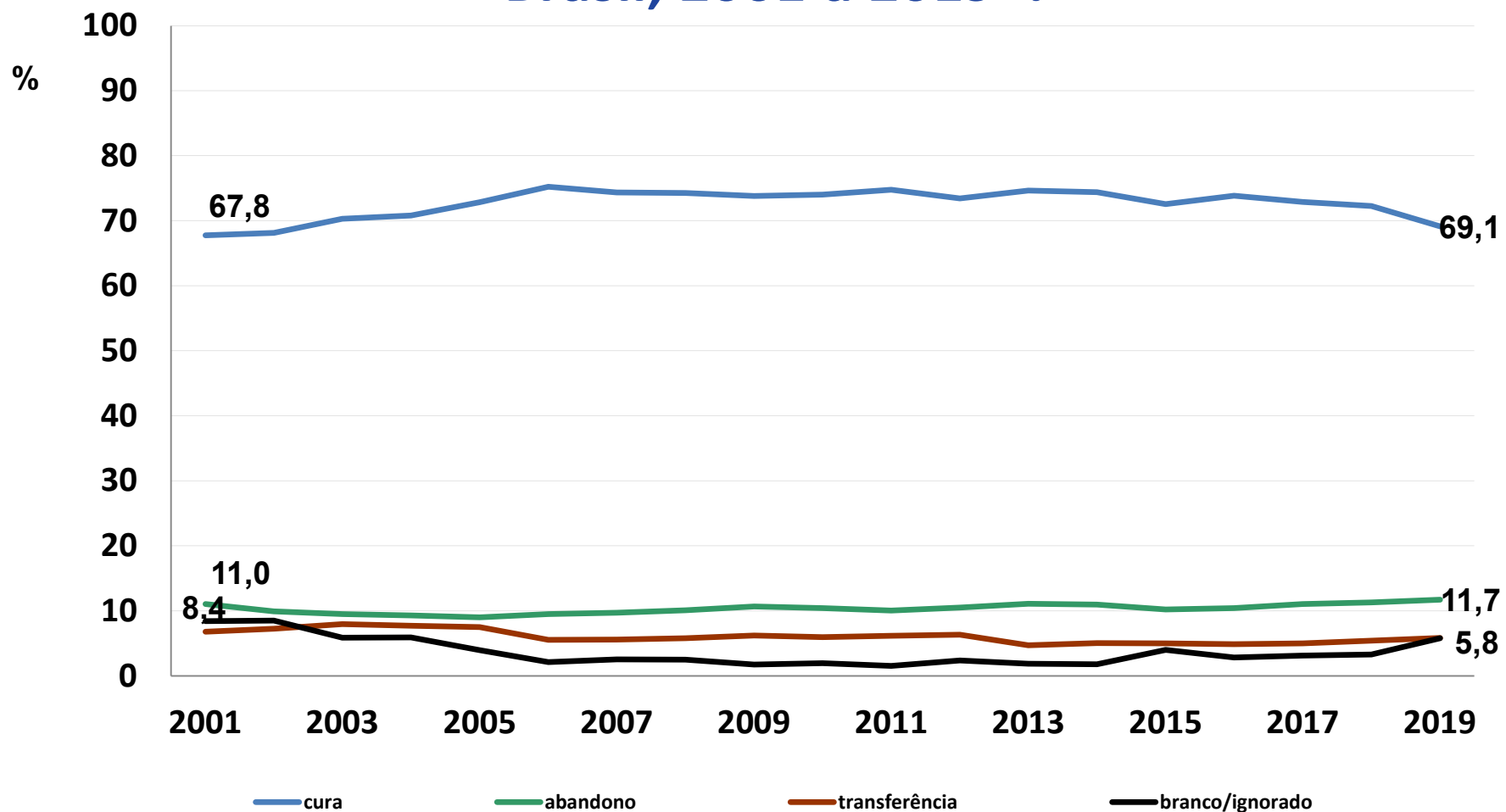

Fonte: SES/MS/SINAN. *Dados preliminares, sujeitos a revisão.

São retirados da análise os encerramentos por: mudança de diagnóstico, TBDR, mudança de esquema e falência.

Percentual de cura de casos novos de tuberculose por Unidade Federada. Brasil, 2019*

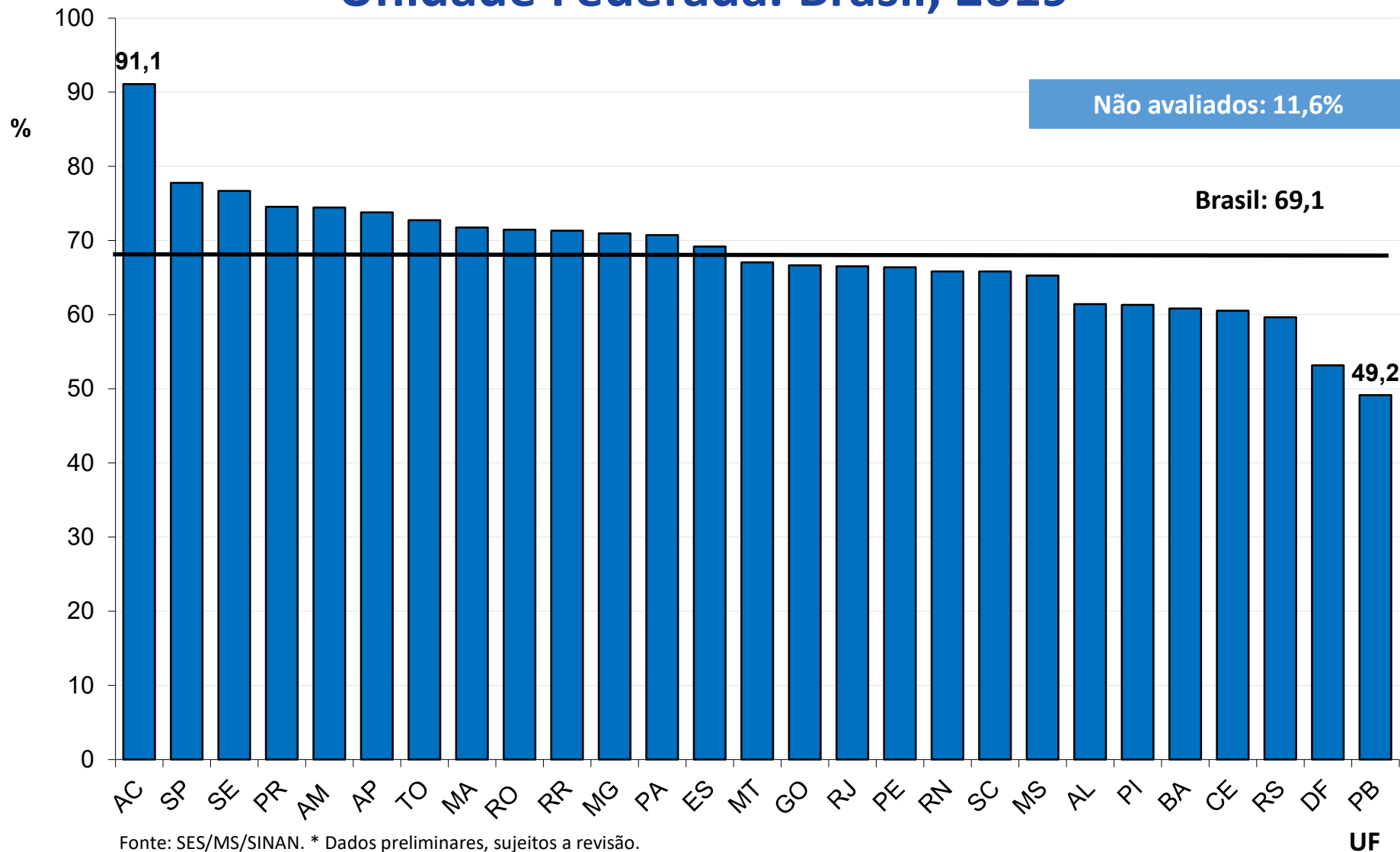

UF

Percentual de abandono de casos novos de tuberculose por Unidade Federada. Brasil, 2019*

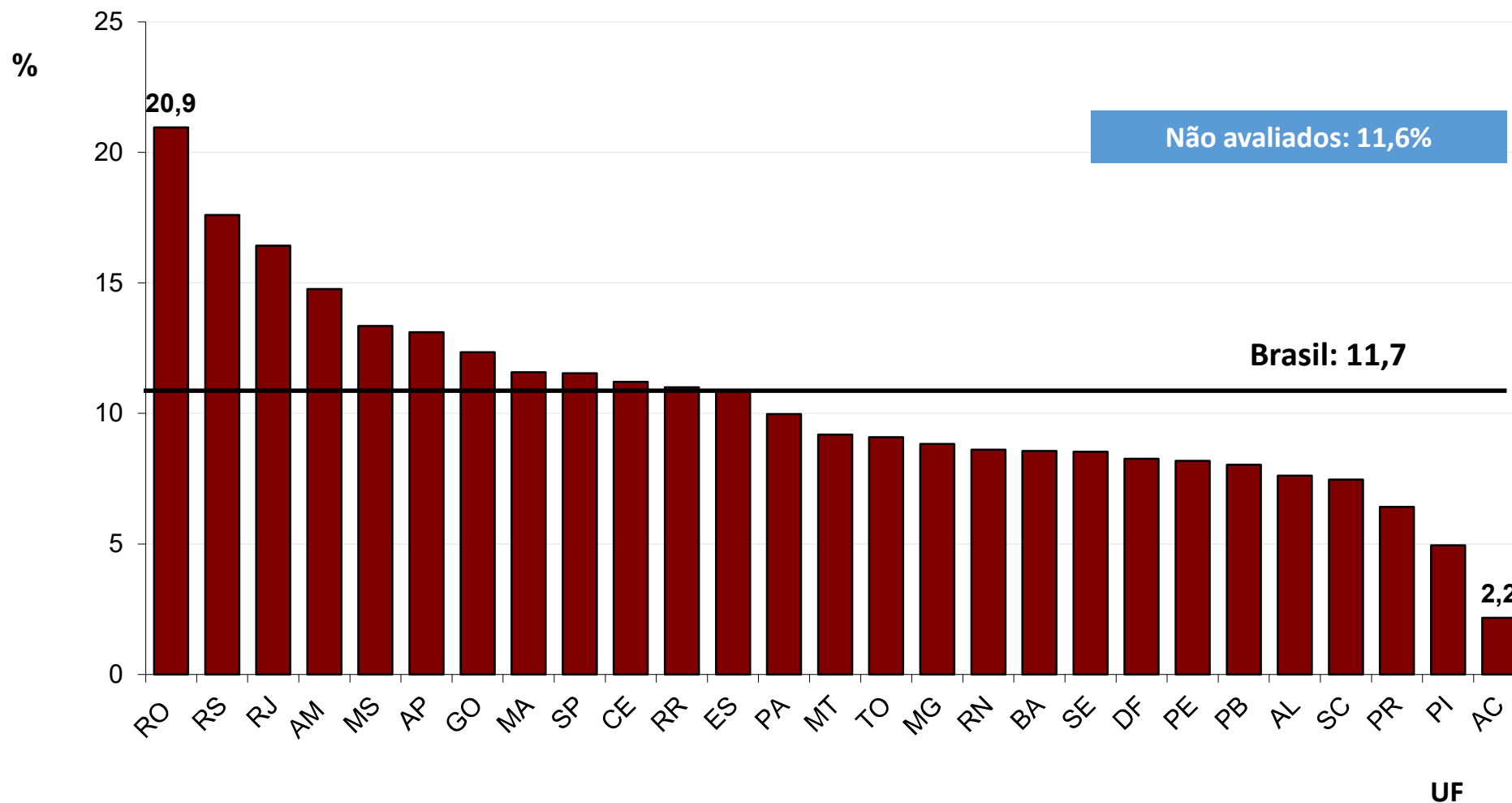

Fonte: SES/MS/SINAN. * Dados preliminares, sujeitos a revisão.

São retirados da análise os encerramentos por: Mudança de diagnóstico, TBDR, Mudança de esquema e Falência

Não avaliados = Ignorados + Transferências

Percentual de casos novos de tuberculose com situação de encerramento em branco/ignorado. UF e Brasil, 2019*

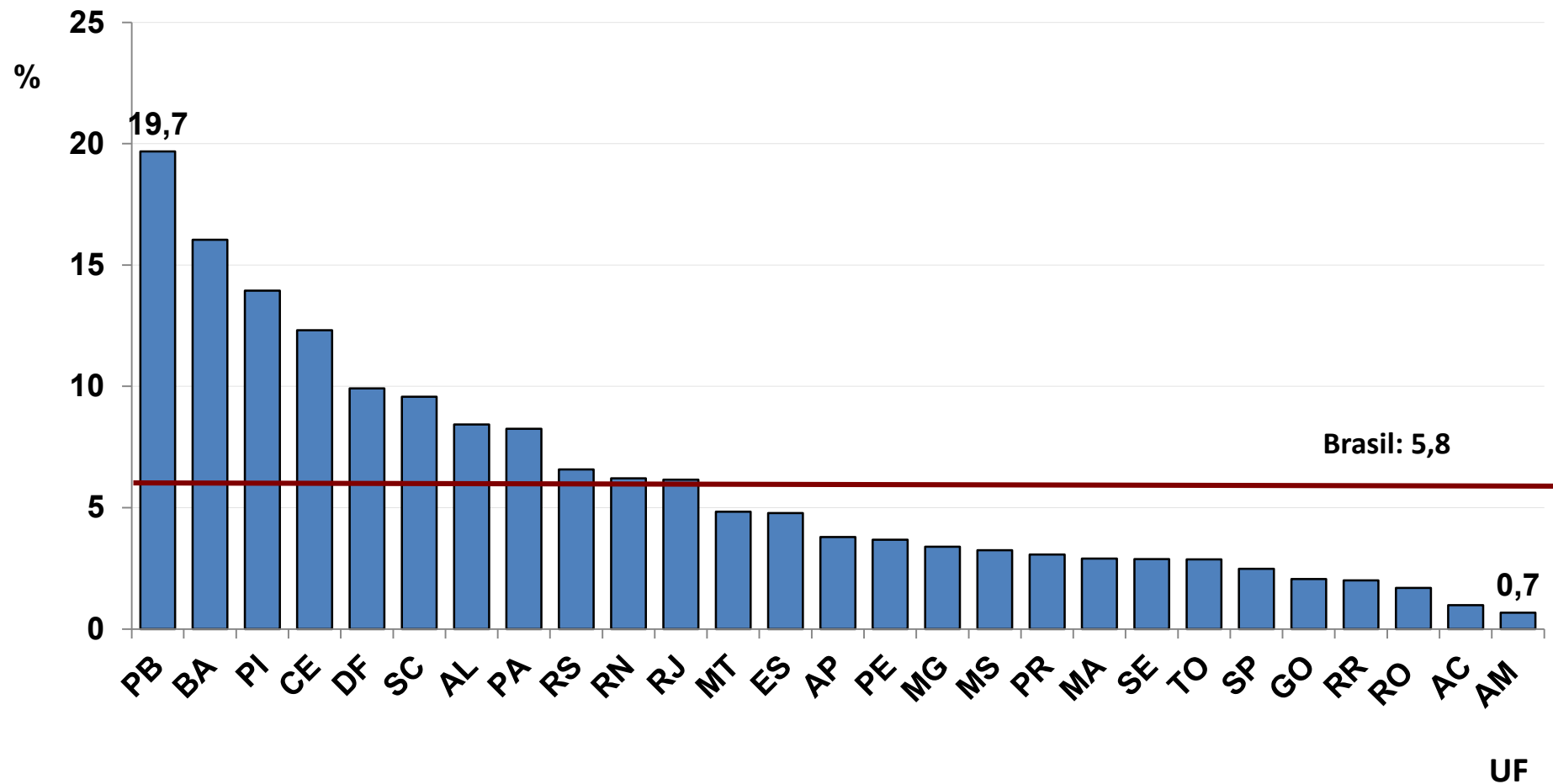

Fonte: SES/MS/SINAN. * Dados preliminares, sujeitos a revisão.

São retirados da análise os encerramentos por: Mudança de diagnóstico, TBDR, Mudança de esquema e Falência

Não avaliados = Ignorados + Transferências

Percentual de casos novos de tuberculose com situação de encerramento como transferência. UF e Brasil, 2019*

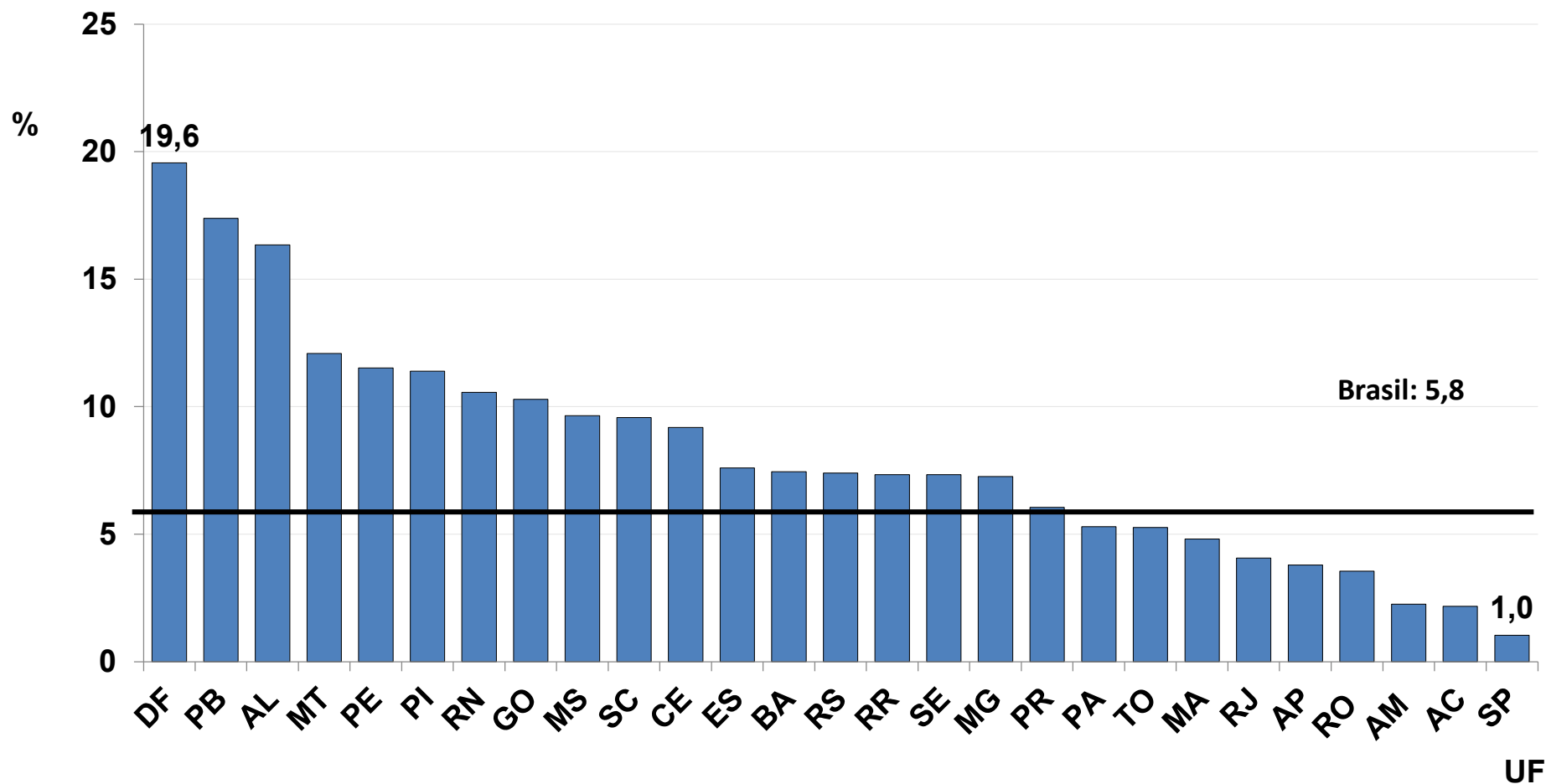

Fonte: SES/MS/SINAN. * Dados preliminares, sujeitos a revisão.

São retirados da análise os encerramentos por: Mudança de diagnóstico, TBDR, Mudança de esquema e Falência

Não avaliados = Ignorados + Transferências

Percentual de cura de casos novos de tuberculose. Capitais, 2019*

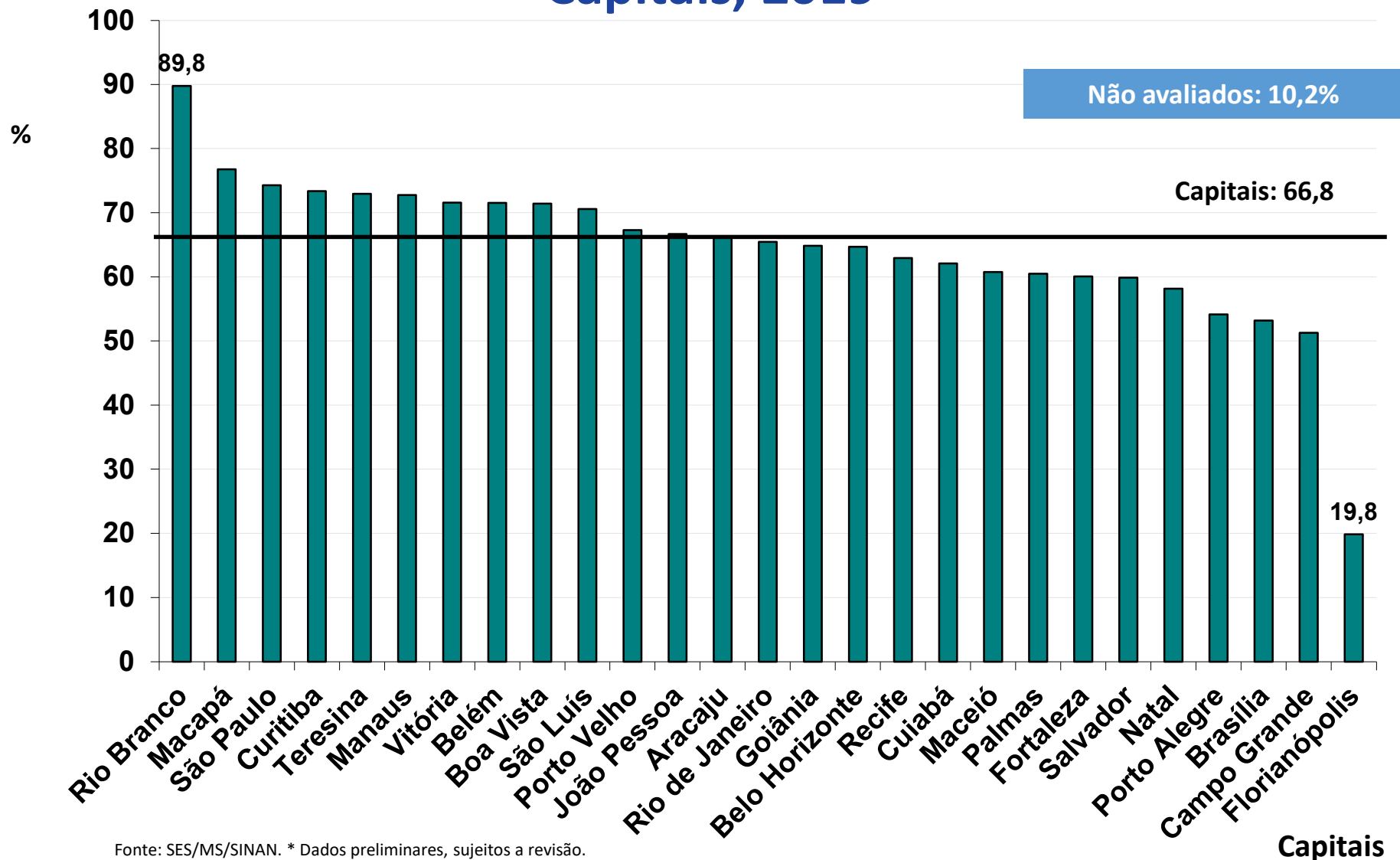

Fonte: SES/MS/SINAN. * Dados preliminares, sujeitos a revisão.

São retirados da análise os encerramentos por: Mudança de diagnóstico, TBDR, Mudança de esquema e Falência

Não avaliados = Ignorados + Transferências

Percentual de abandono de casos novos de tuberculose. Capitais, 2019*

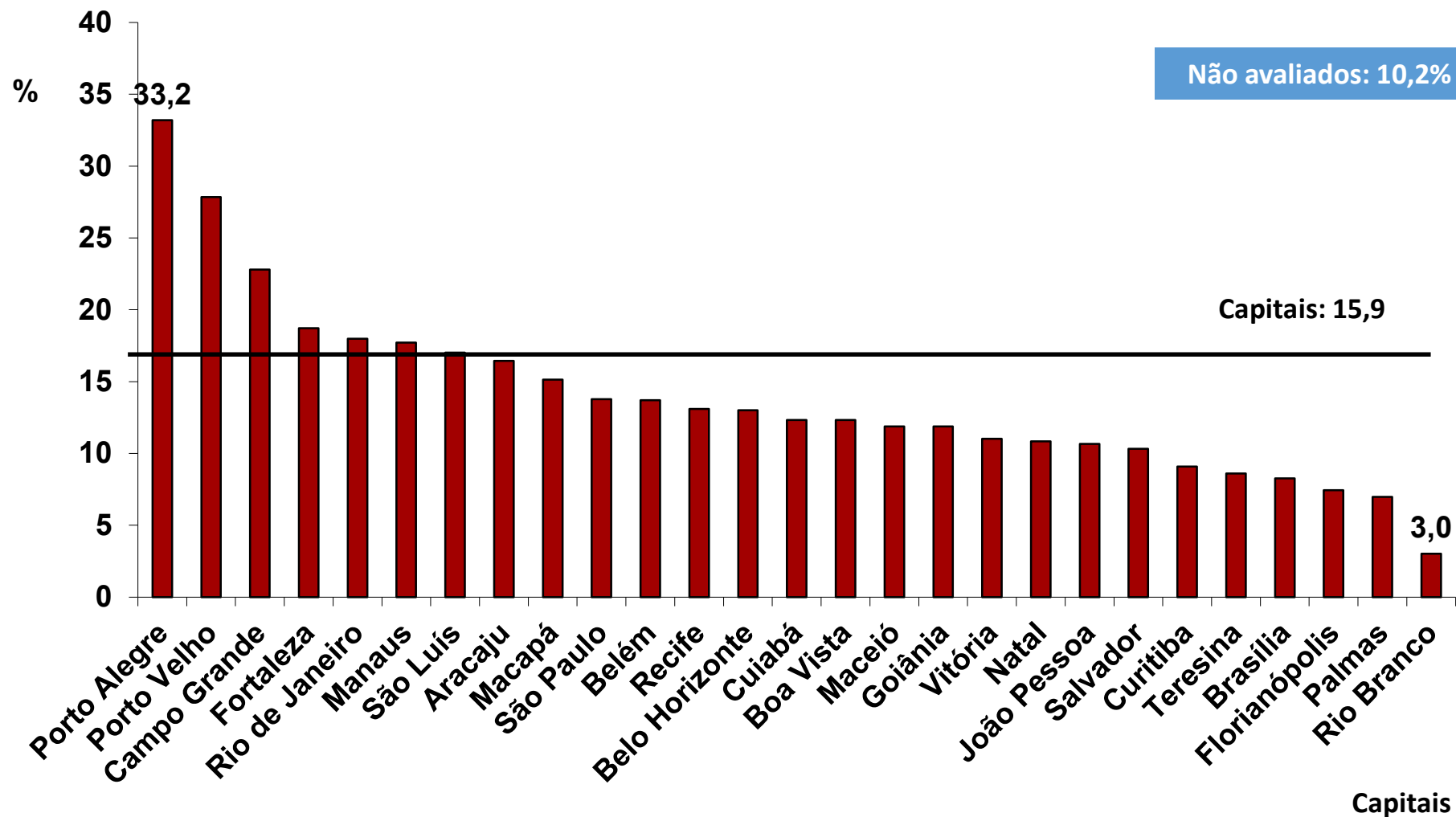

Fonte: SES/MS/SINAN. * Dados preliminares, sujeitos a revisão.

São retirados da análise os encerramentos por: Mudança de diagnóstico, TBDR, Mudança de esquema e Falência

Não avaliados = Ignorados + Transferências

Percentual de cura e abandono de casos novos de tuberculose pulmonares com confirmação laboratorial. Brasil, 2001 a 2019*

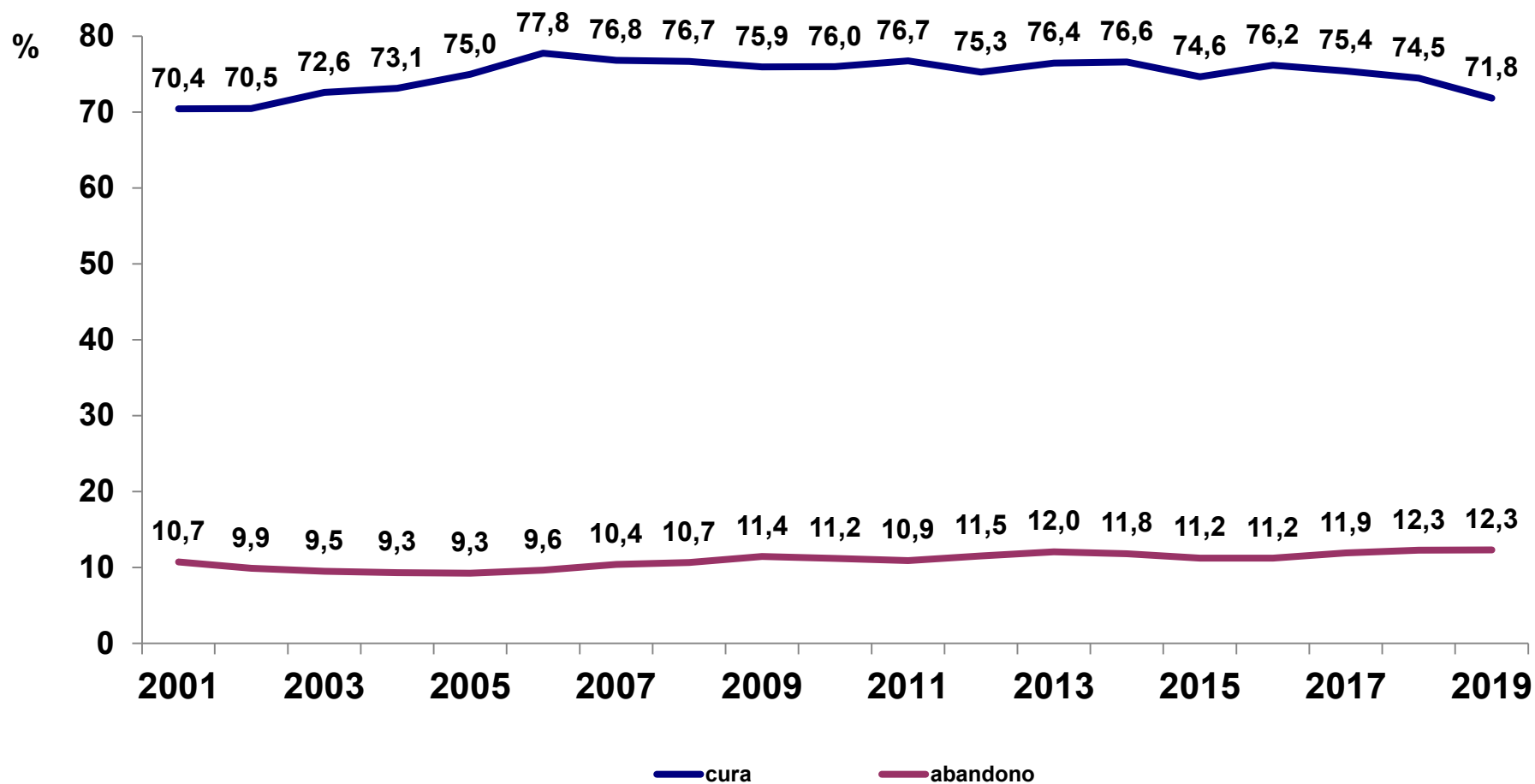

Fonte: SES/MS/SINAN. * Dados preliminares, sujeitos a revisão.

Retirados da análise os encerramentos por: Mudança de diagnóstico, TBDR, Mudança de esquema e Falência

Percentual de cura de casos novos de tuberculose pulmonares com confirmação laboratorial. UF e Brasil, 2019*

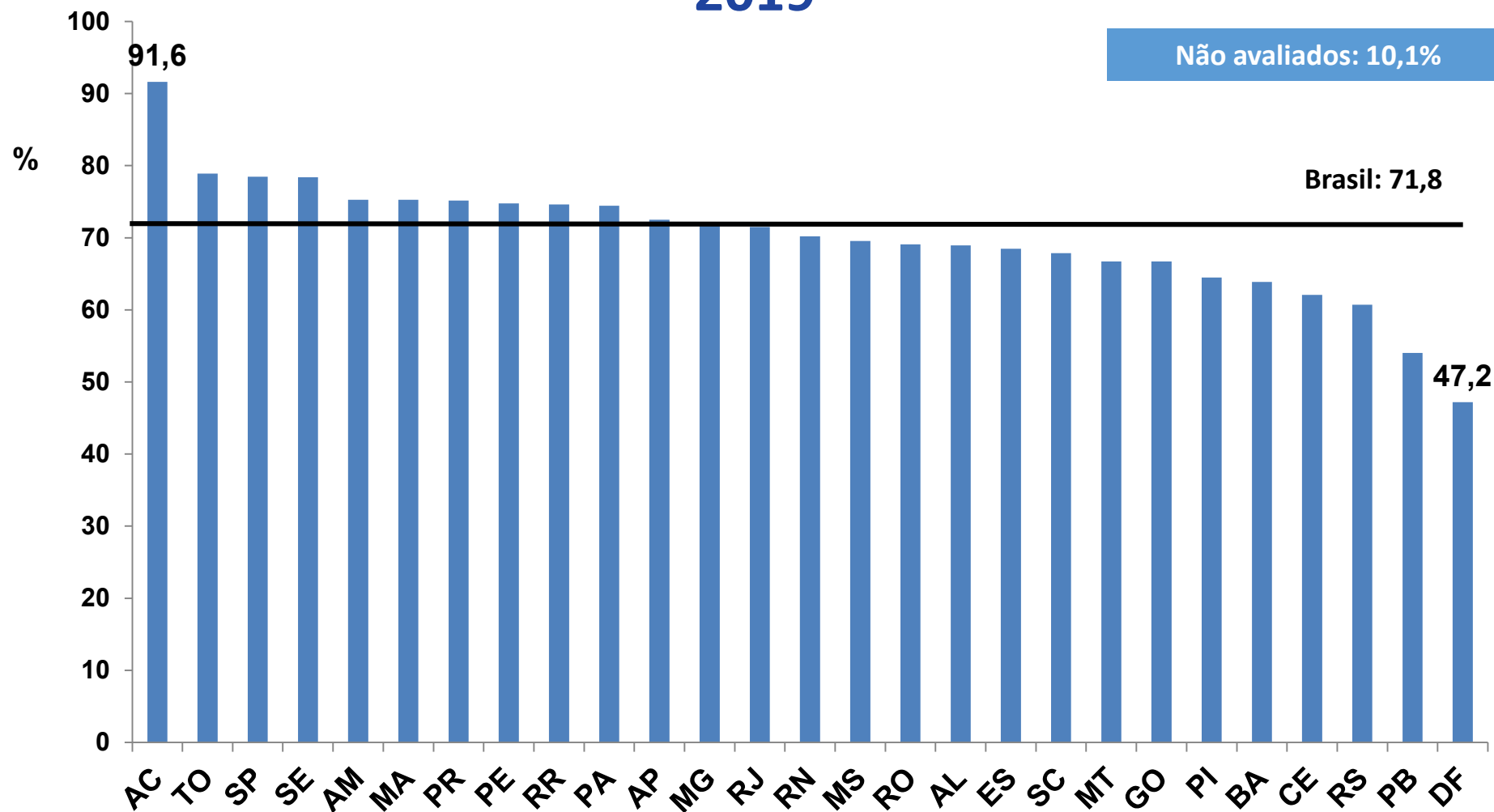

Fonte: SES/MS/SINAN. * Dados preliminares, sujeitos a revisão.

São retirados da análise os encerramentos por: Mudança de diagnóstico, TBDR, Mudança de esquema e Falência

Não avaliados = Ignorados + Transferências

UF

Percentual de cura de casos novos de tuberculose pulmonares com confirmação laboratorial. Capitais, 2019*

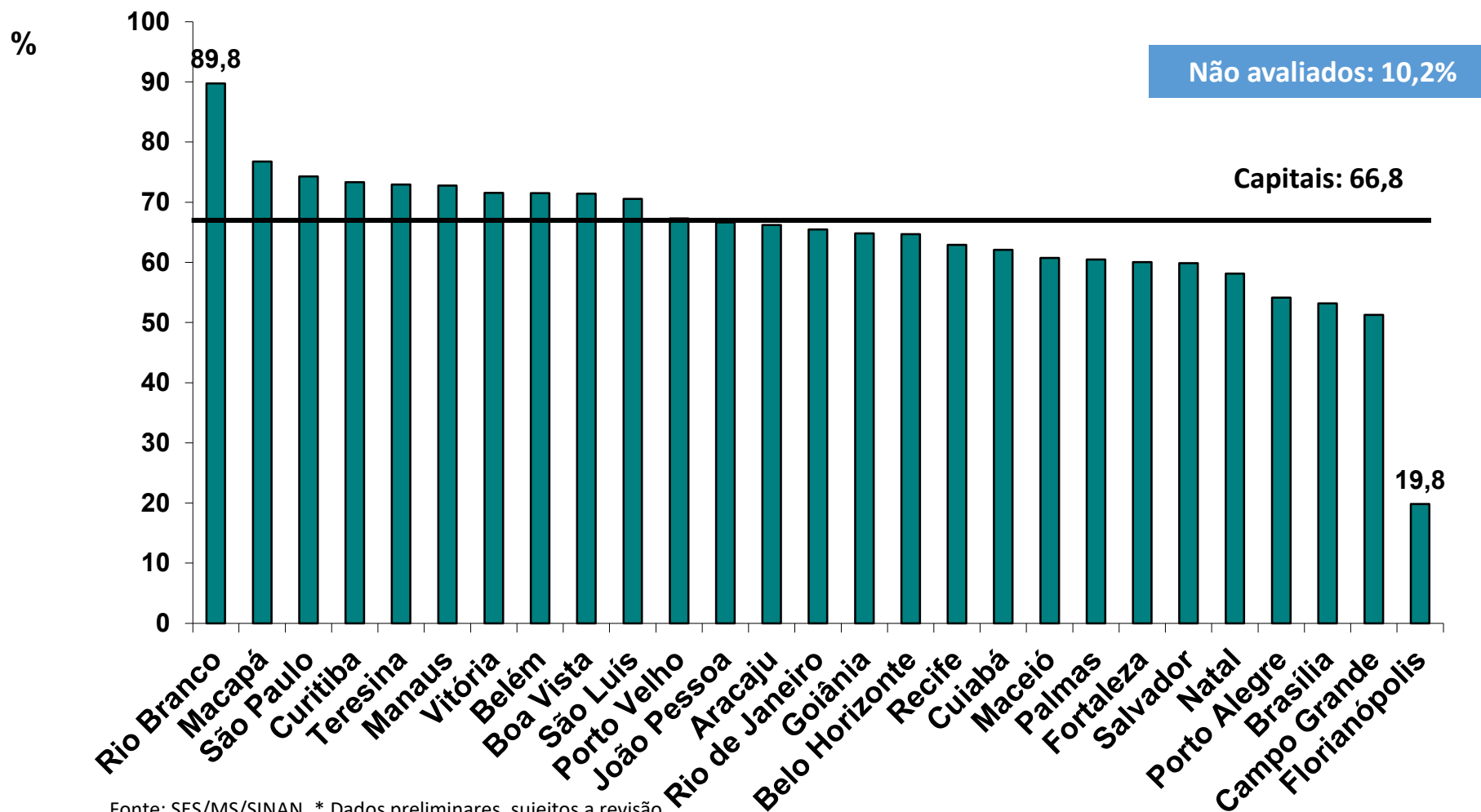

Fonte: SES/MS/SINAN. * Dados preliminares, sujeitos a revisão.

São retirados da análise os encerramentos por: Mudança de diagnóstico, TBDR, Mudança de esquema e Falência

Não avaliados = Ignorados + Transferências

Capitais

Tratamento Diretamente Observado (TDO)

Tratamento Diretamente Observado (TDO)

- Consiste na ingestão diária dos medicamentos antituberculose pelo paciente sob a observação de um profissional de saúde
- Para registro do TDO no [Sistema de Informação de Agravos de Notificação \(Sinan\)](#), é necessário que a tomada seja observada todos os dias, ao menos, 3 vezes na semana, no mínimo 24 tomadas da medicação na fase de ataque, e 48 na fase de manutenção
- Tratamento observado por amigos e/ou familiares não é considerado TDO, por isso não deve constar no *Sinan* como “TDO realizado”.

O TDO estimula a criação de vínculo entre profissionais de saúde e o paciente, facilita a cura por meio da adesão ao tratamento, fortalece a atenção à pessoa com TB devido à melhora do acolhimento, estimula a organização do serviço para o apoio à tomada da medicação

Percentual de casos novos em Tratamento Diretamente Observado (TDO). Brasil, 2007 a 2019.

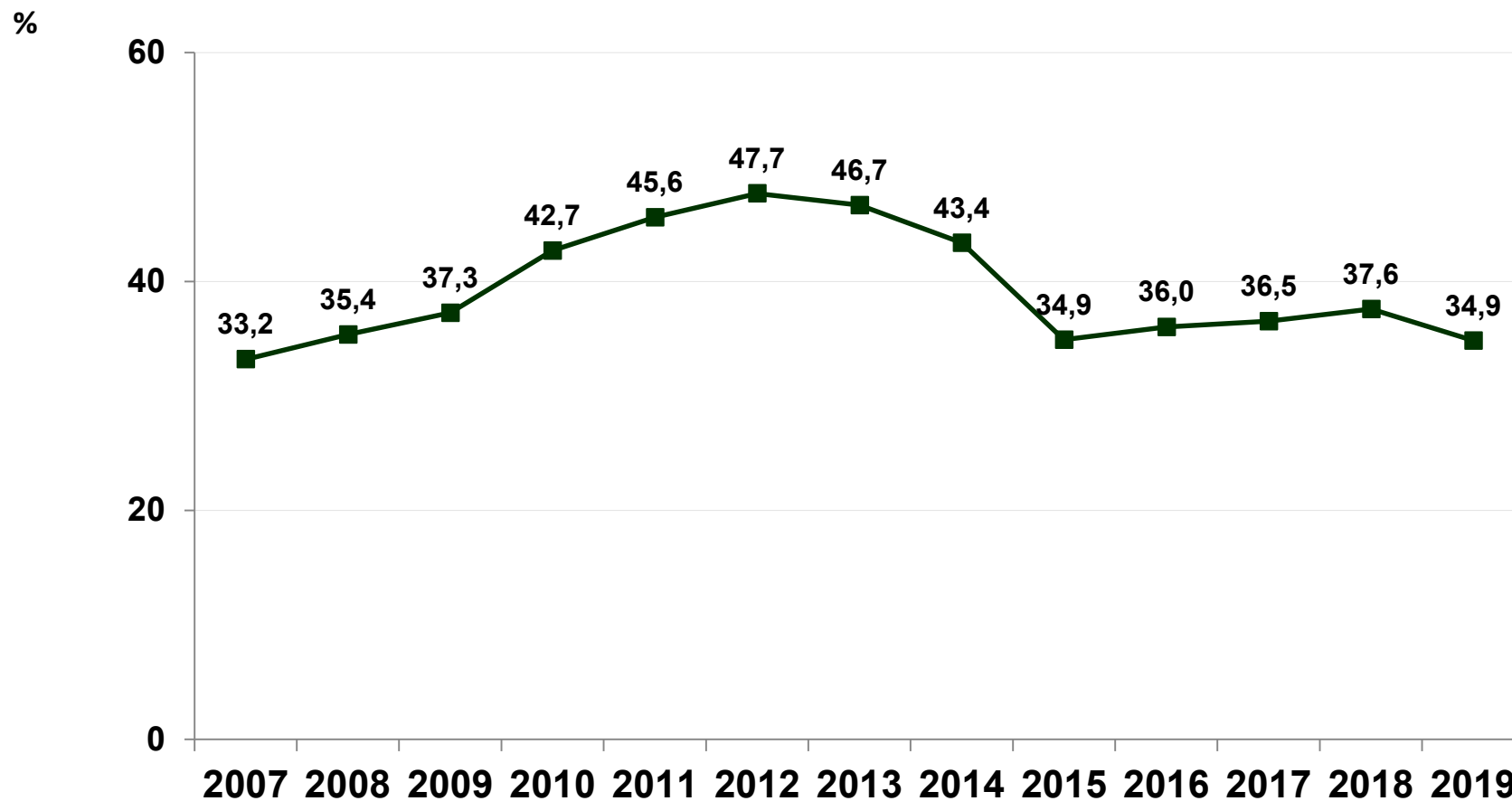

Ano de diagnóstico

Percentual de casos novos em Tratamento Diretamente Observado (TDO). UF e Brasil, 2019*

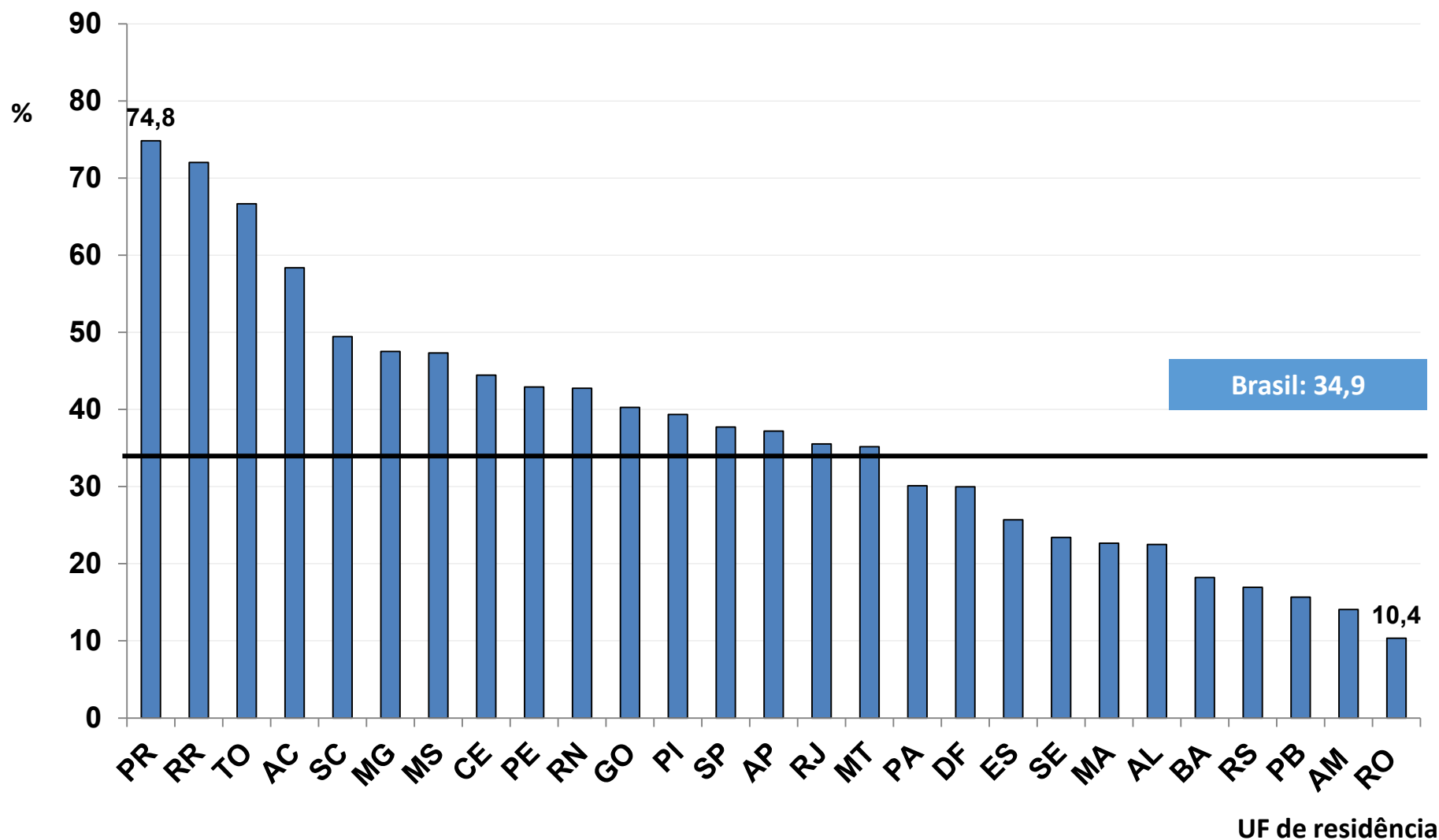

Fonte: SES/MS/SINAN. *Dados preliminares, sujeitos a revisão

Percentual de retratamento em Tratamento Diretamente Observado (TDO). UF e Brasil, 2019*

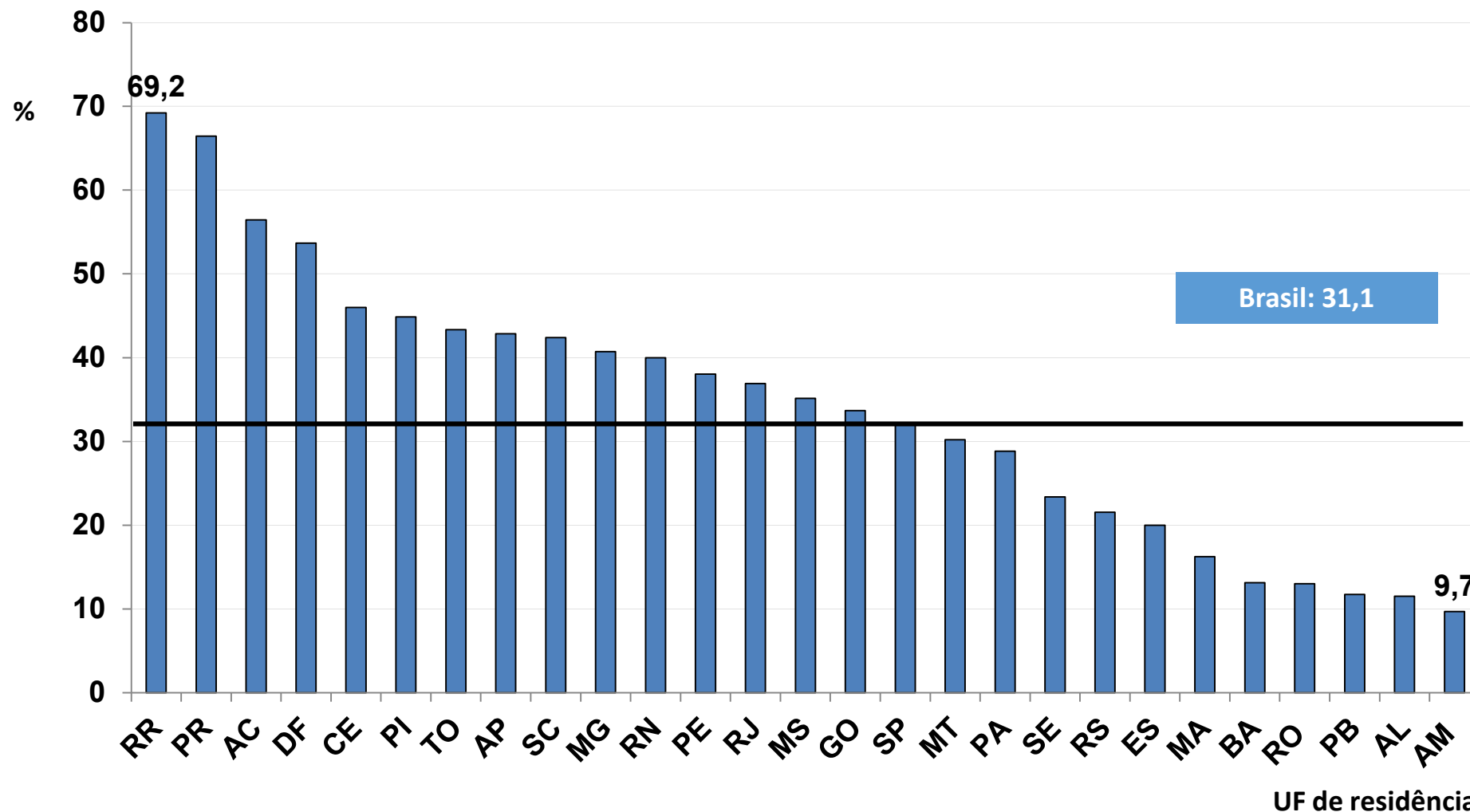

Fonte: SES/MS/SINAN. *Dados preliminares, sujeitos a revisão
Retratamento: recidiva + reingresso após abandono

Percentual de casos novos de tuberculose pulmonares com confirmação laboratorial em Tratamento Diretamente Observado (TDO). UF e Brasil, 2019.

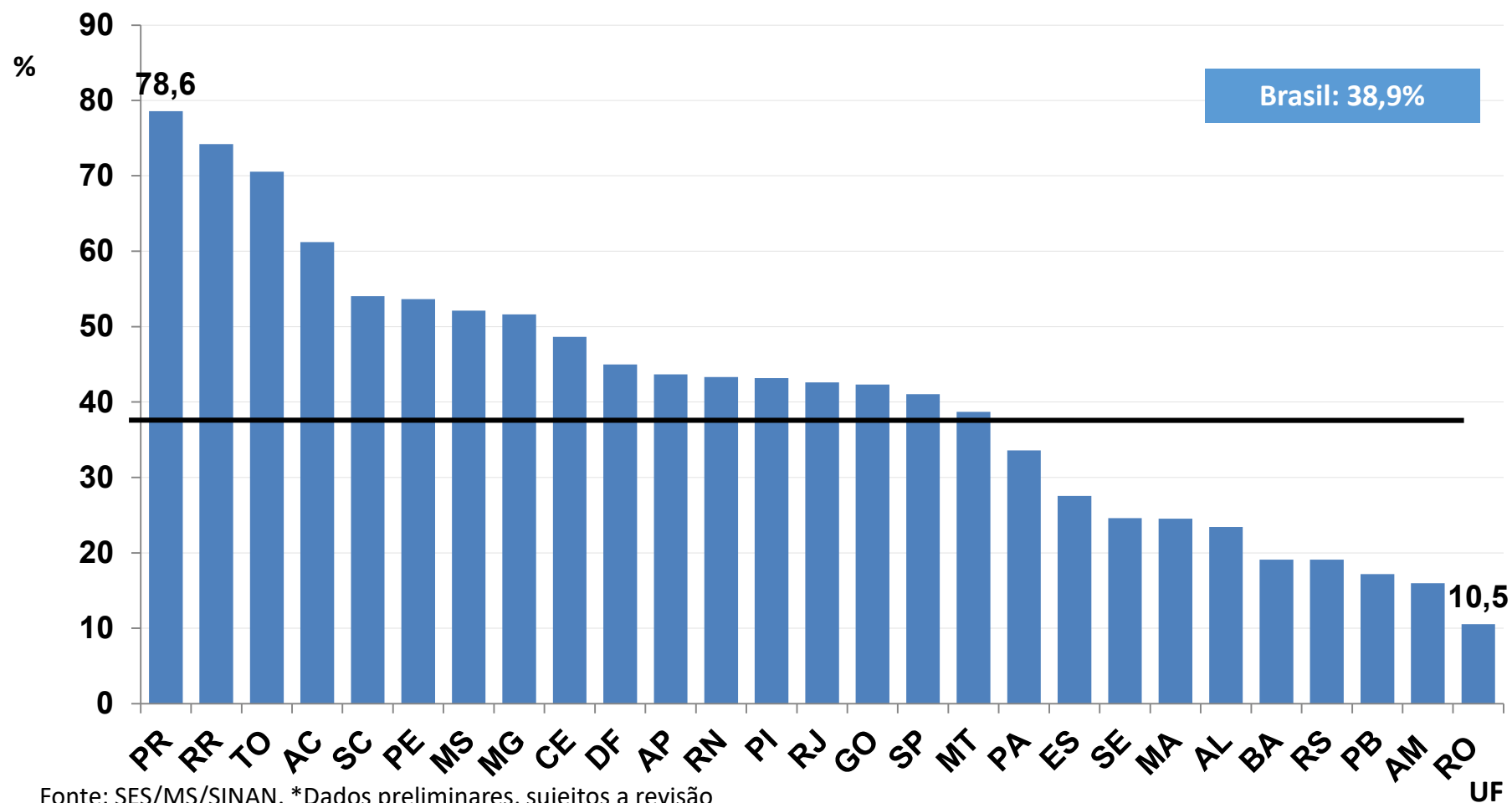

Fonte: SES/MS/SINAN. *Dados preliminares, sujeitos a revisão

Percentual de casos novos de tuberculose pulmonares com confirmação laboratorial em Tratamento Diretamente Observado (TDO). Capitais, 2019.

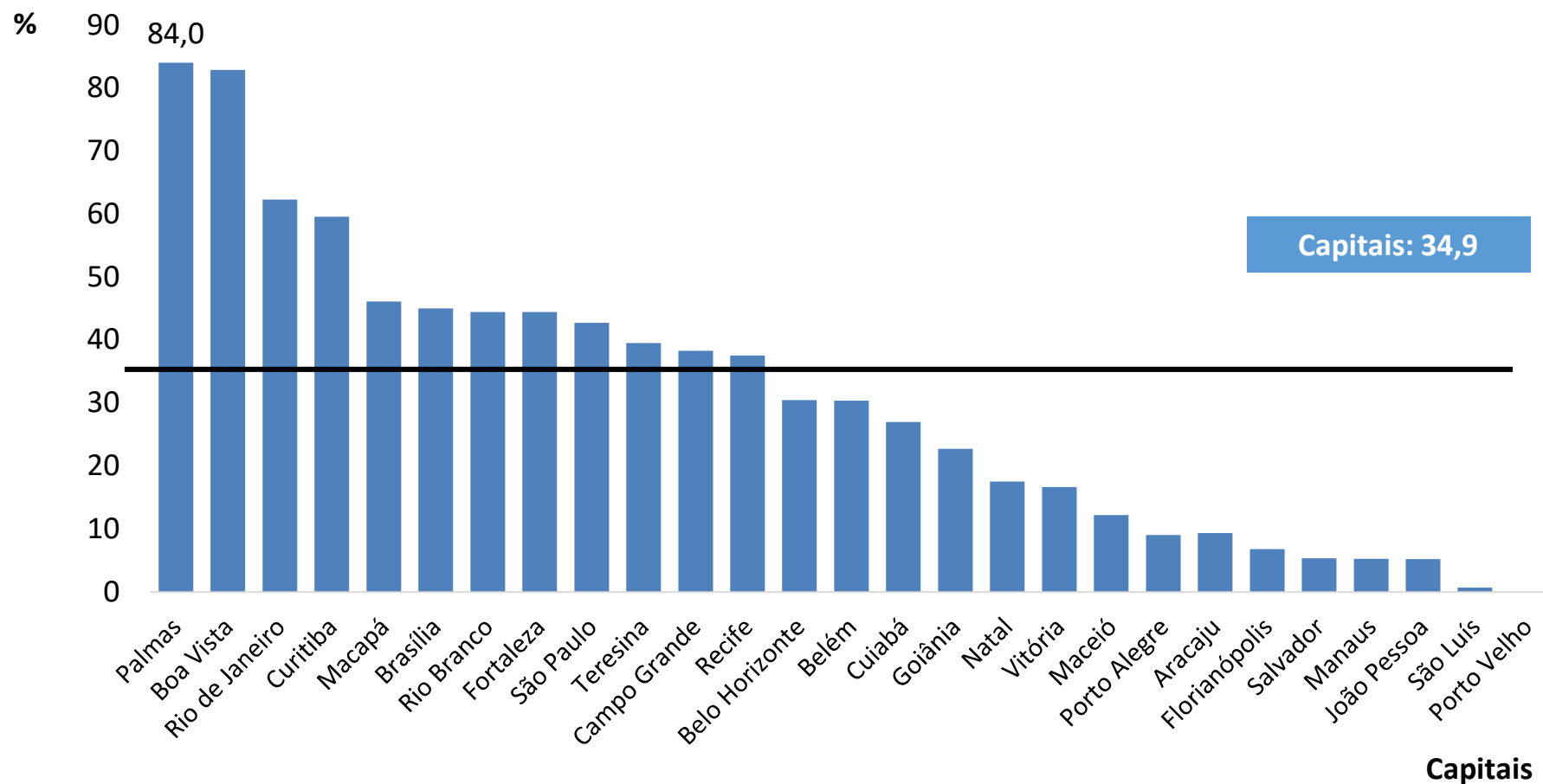

Fonte: SES/MS/SINAN. Dados preliminares, sujeitos a revisão

Encerramento dos casos novos de tuberculose em Tratamento Diretamente Observado (TDO). Brasil, 2010 a 2019.

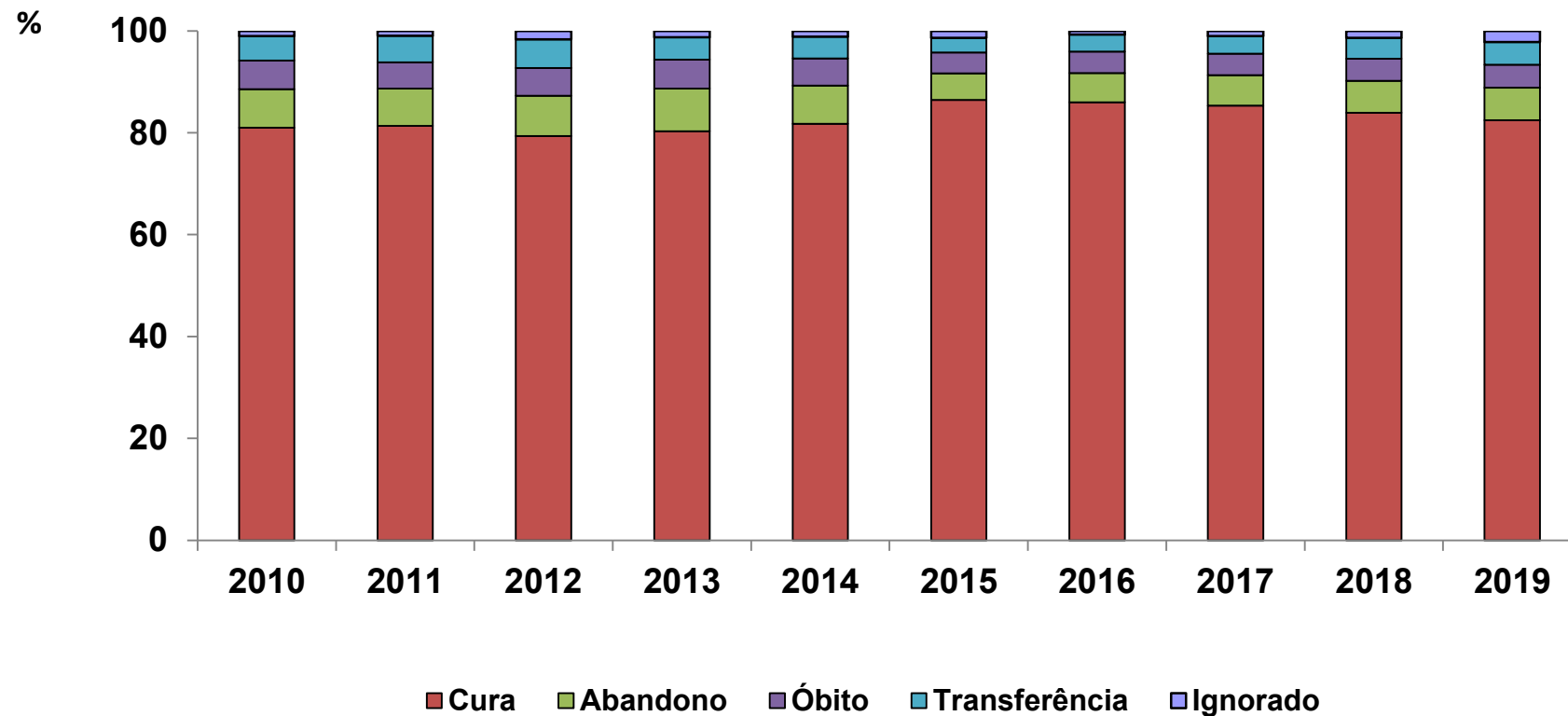

Fonte: SES/MS/SINAN. *Dados preliminares, sujeitos a revisão

Encerramento dos casos novos de tuberculose em TDO* e não-TDO*. Brasil, 2019**

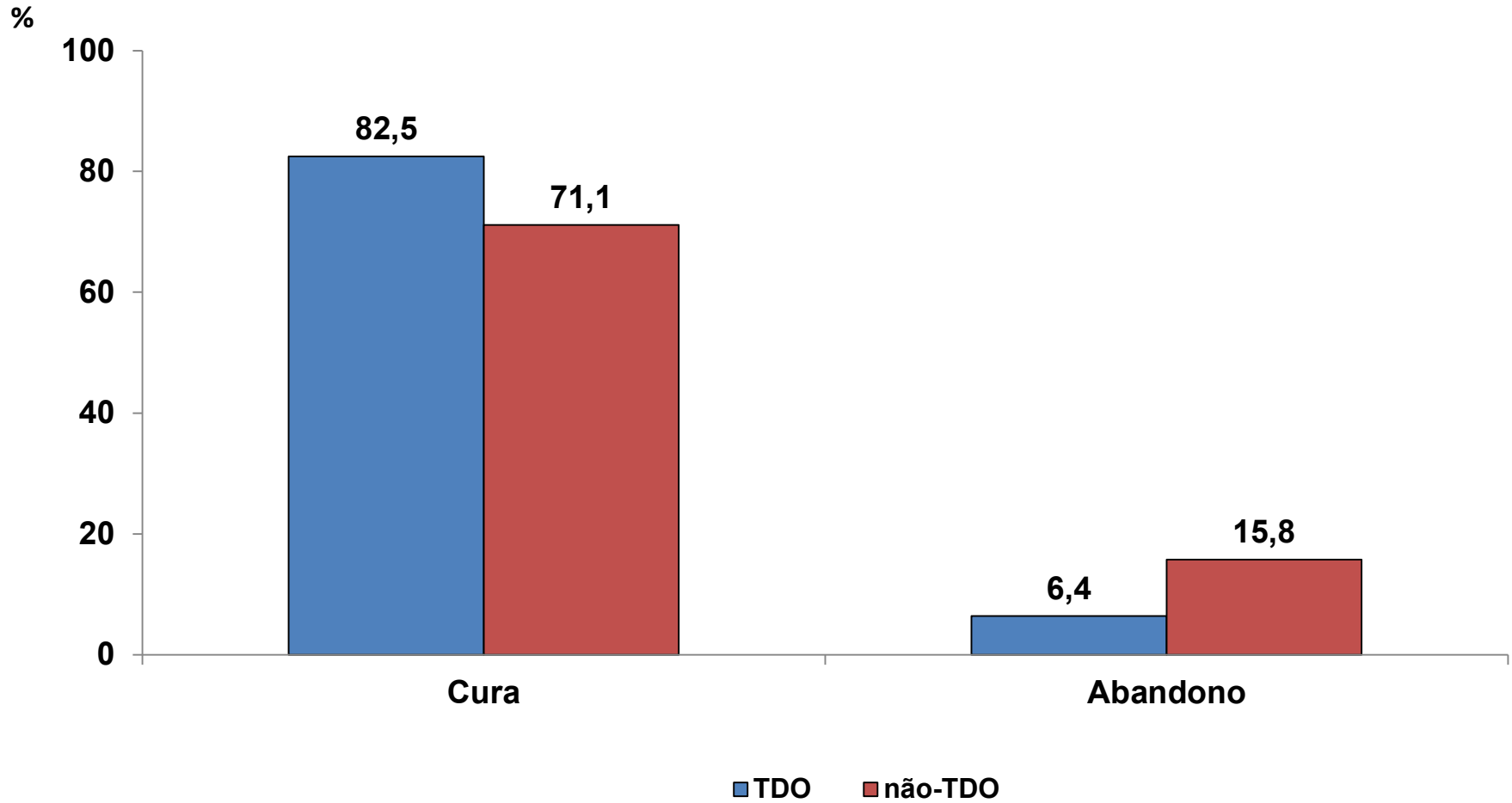

Fonte: SES/MS/SINAN. *Tratamento Diretamente Observado
**Dados preliminares, sujeitos a revisão

Encerramento dos retratamentos em TDO* e não-TDO*. Brasil, 2019**

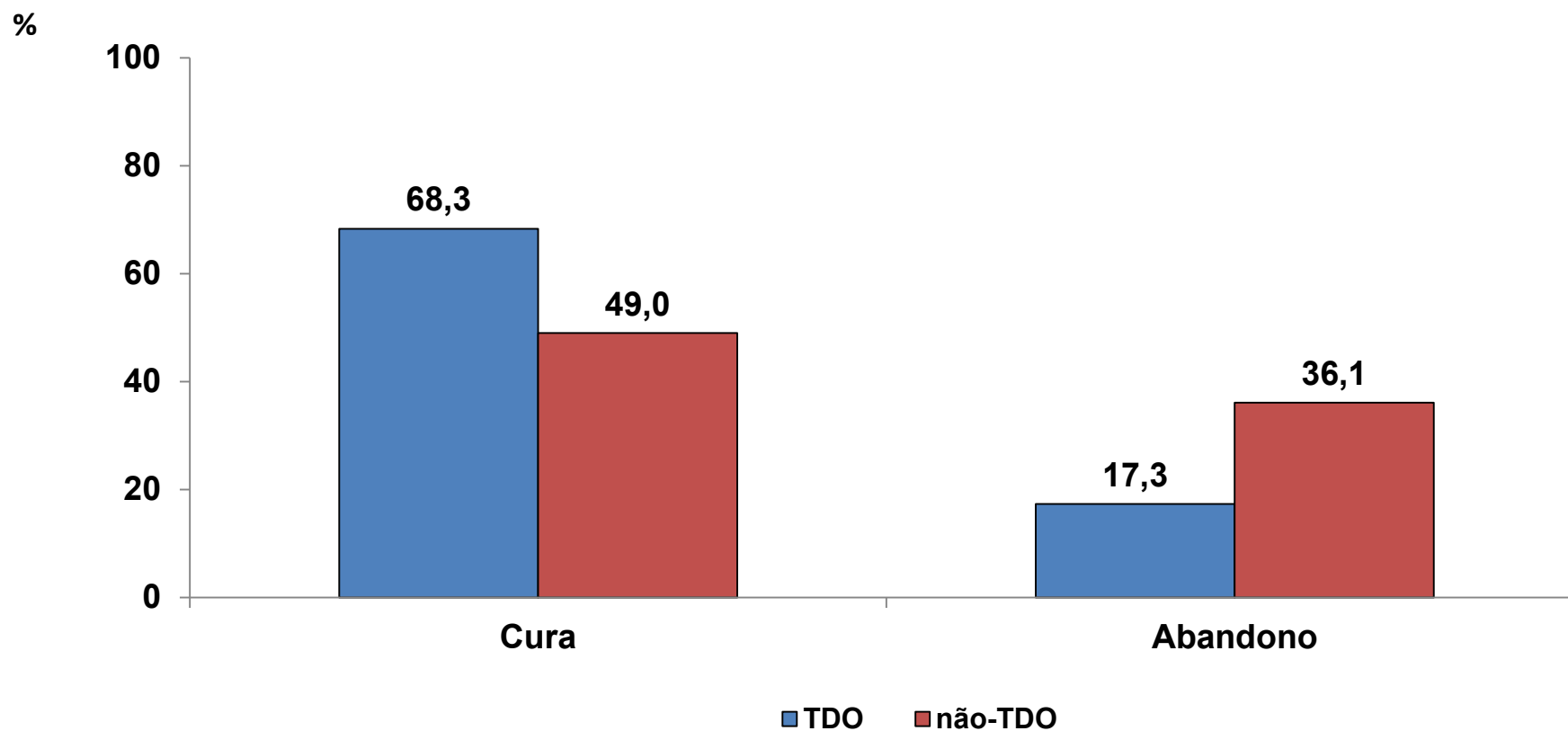

Fonte: SES/MS/SINAN. *Tratamento Diretamente Observado.

**Dados preliminares, sujeitos a revisão

Retratamento = recidiva + reingresso após abandono

Avaliação de contatos

Percentual de contatos examinados entre os contatos identificados dos casos novos de tuberculose. UF e Brasil, 2019.

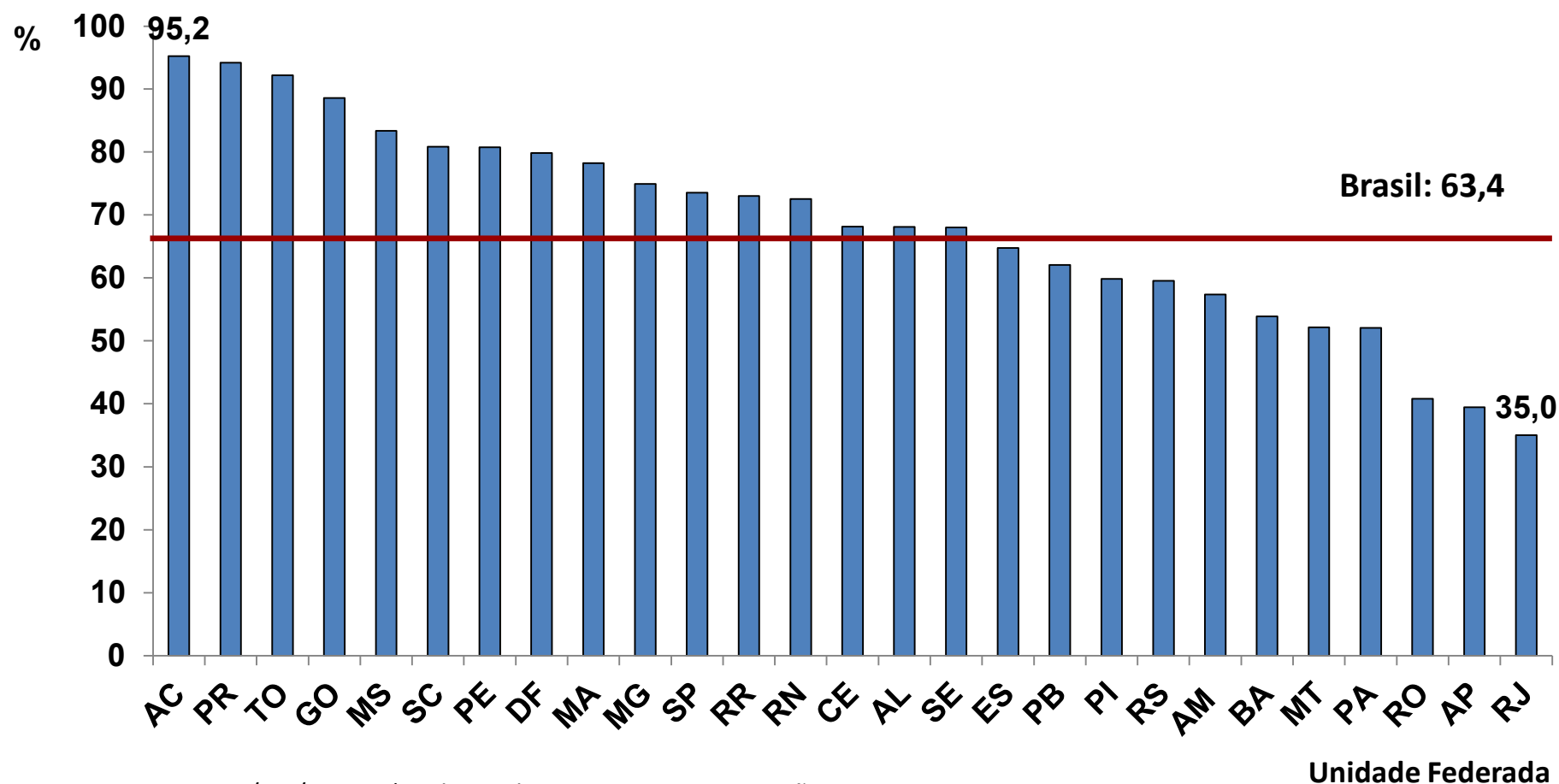

Fonte: SES/MS/SINAN. *Dados preliminares, sujeitos a revisão

Percentual de contatos examinados entre os contatos identificados dos casos novos pulmonares confirmados laboratorialmente. UF e Brasil, 2019.

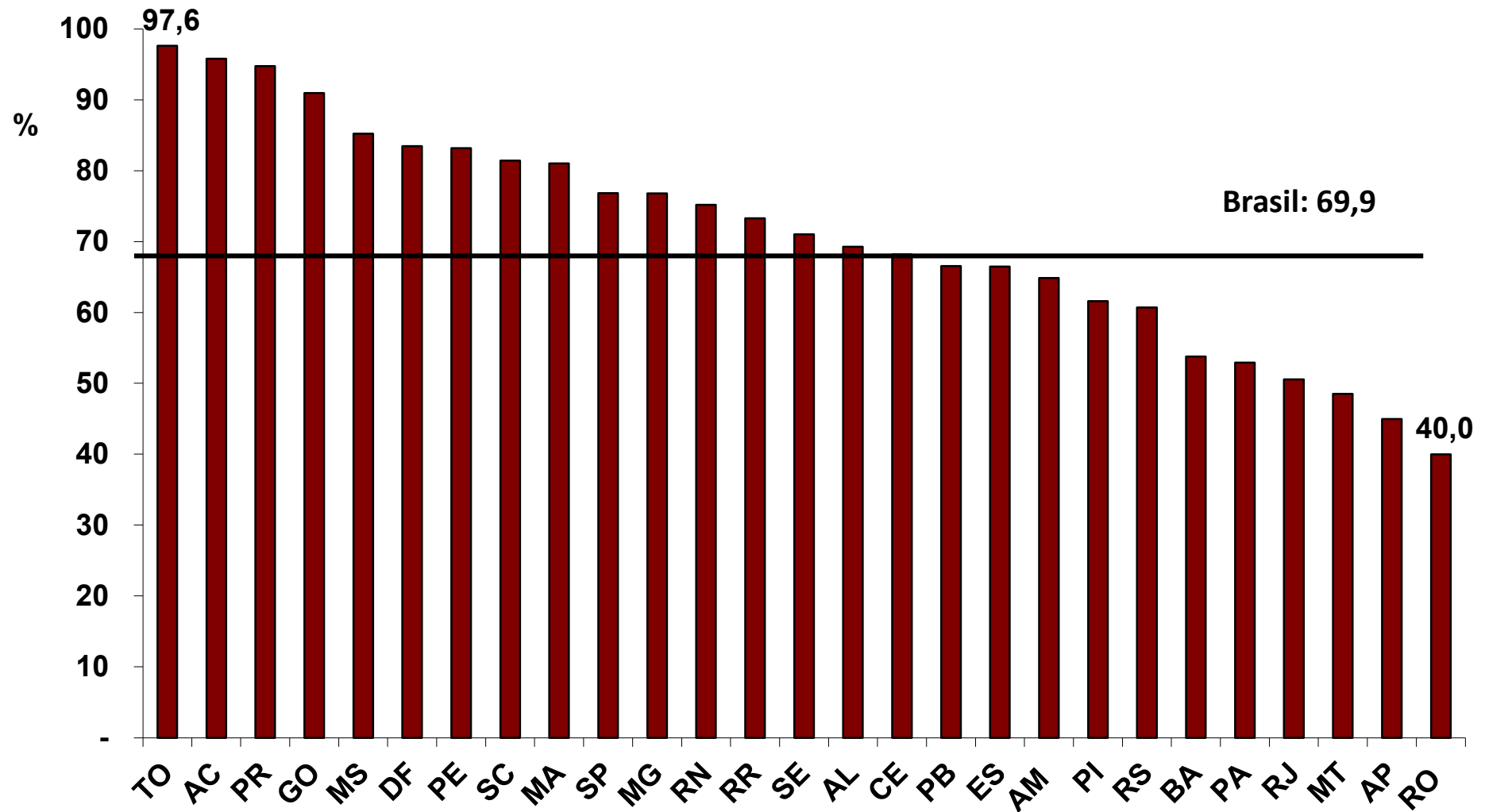

Fonte: SES/MS/SINAN. *Dados preliminares, sujeitos a revisão

Unidade Federada

Realização de exames de diagnósticos para Tuberculose

Percentual de realização de exames diagnósticos e positividade em casos novos pulmonares de tuberculose. Brasil, 2001 a 2020*

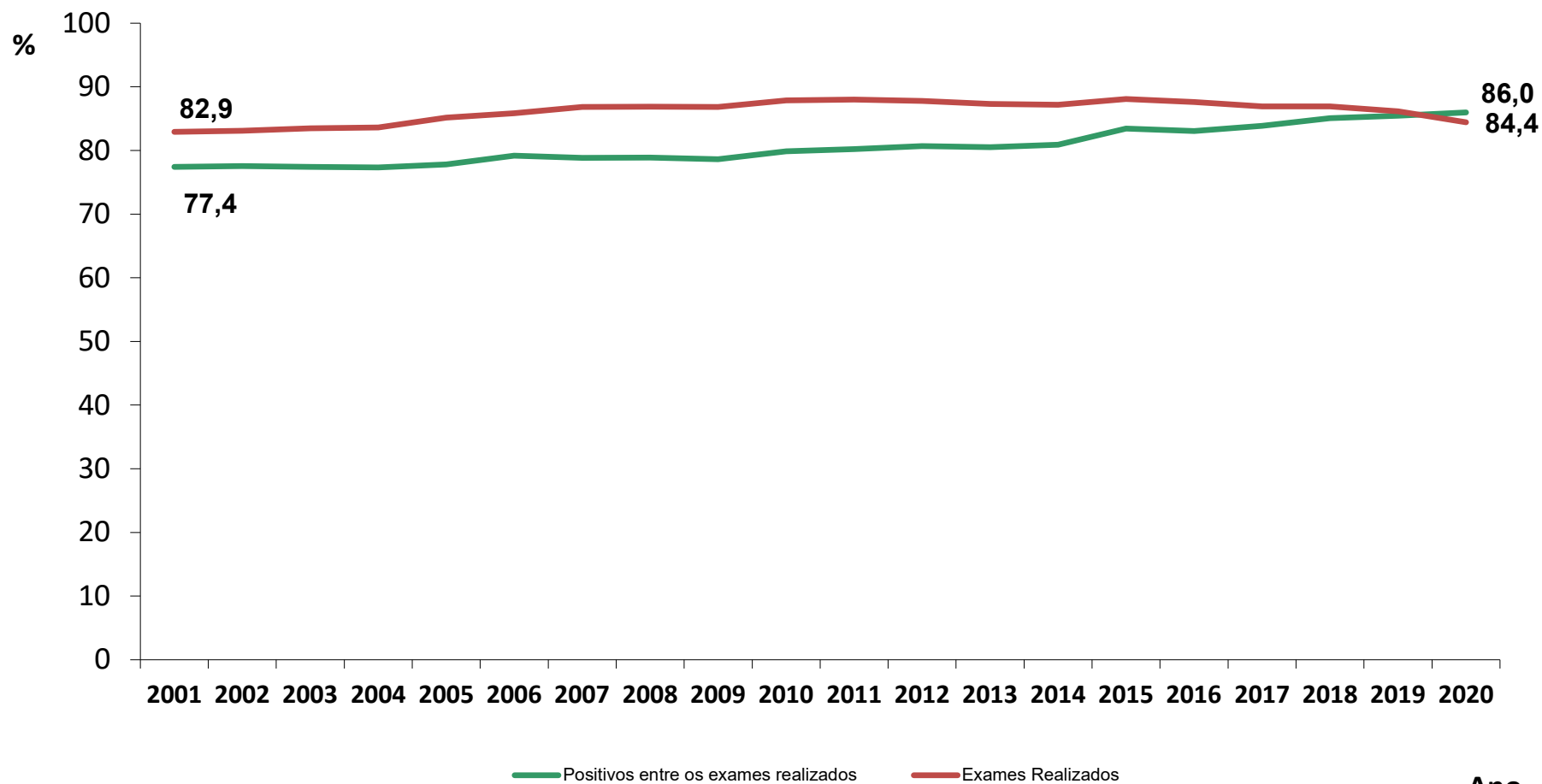

Fonte: SES/MS/SINAN. *Dados preliminares, sujeitos a revisão
Exames Diagnóstico = Baciloscopia, Cultura ou Teste Rápido Molecular -TB

Ano

Percentual de exames de diagnóstico realizados entre os casos novos pulmonares de tuberculose. UF e Brasil, 2020*

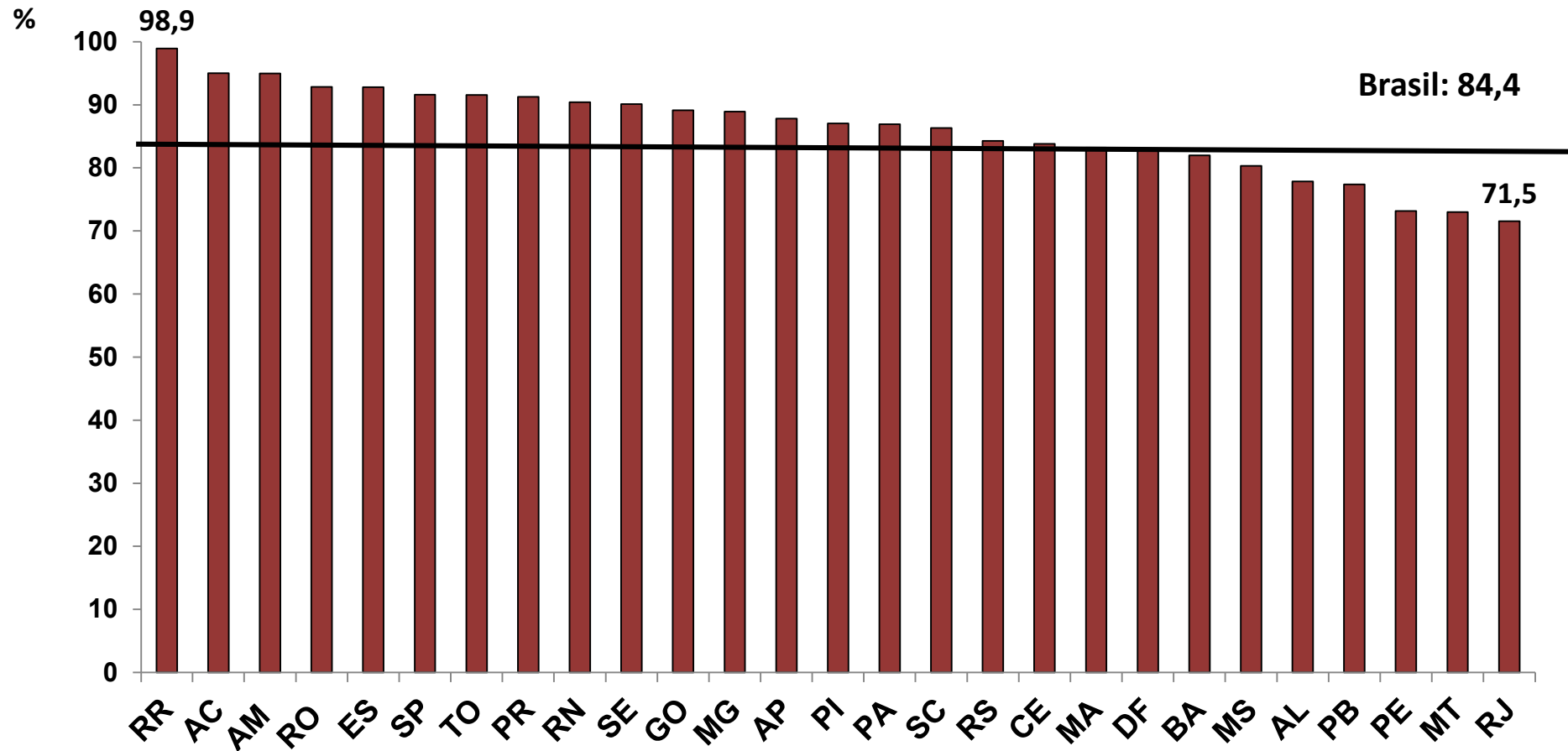

Fonte: SES/MS/SINAN. *Dados preliminares, sujeitos a revisão
Exames Diagnóstico = Baciloscopia, Cultura ou Teste Rápido Molecular -TB

Unidade Federada

Percentual de exames diagnósticos positivos, entre os exames realizados, dos casos novos pulmonares de tuberculose.

UF e Brasil, 2020*

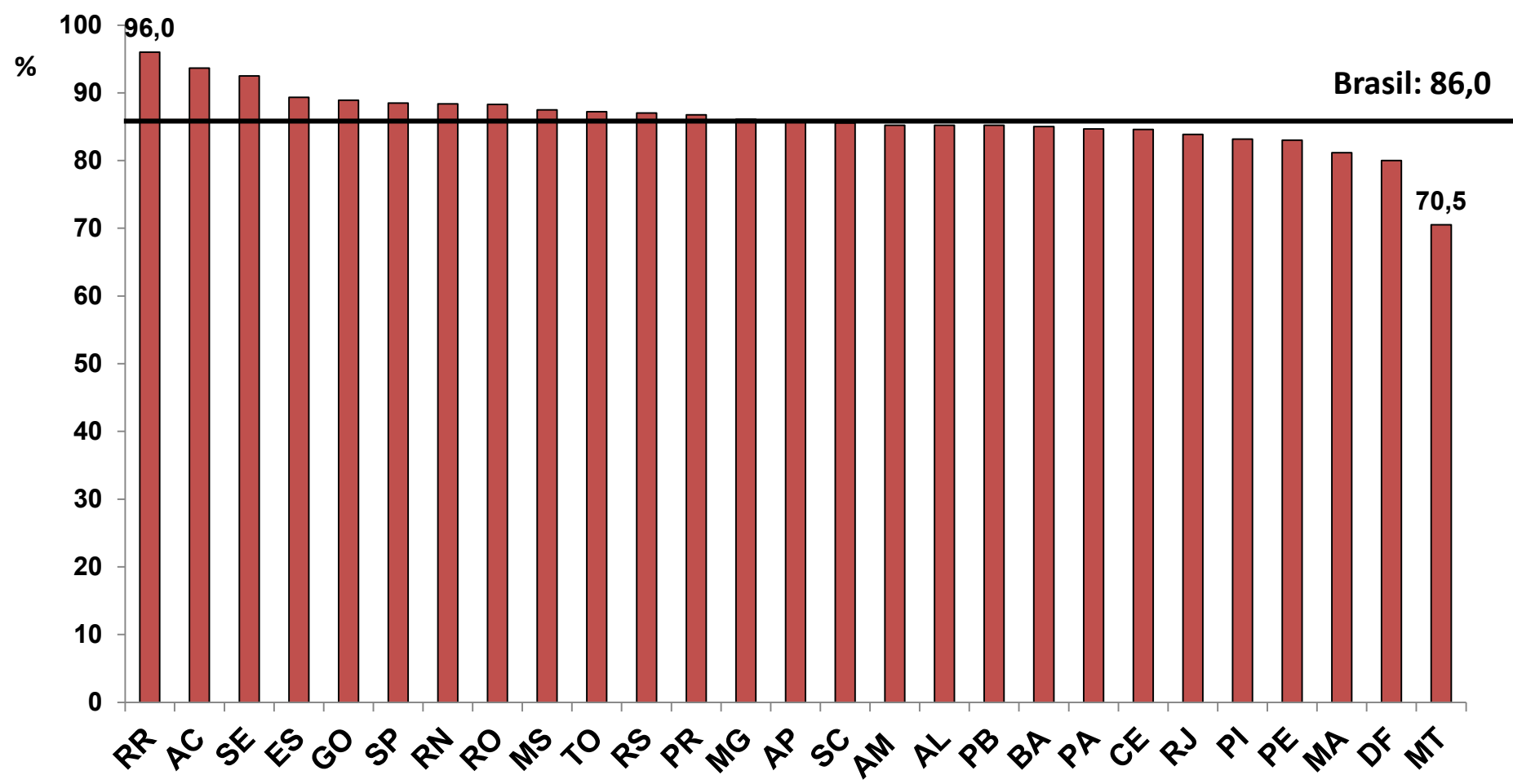

Fonte: SES/MS/SINAN. *Dados preliminares, sujeitos a revisão
Exames Diagnóstico = Baciloscopia, Cultura ou Teste Rápido Molecular -TB

Unidade Federada

Percentual de casos novos pulmonares com confirmação laboratorial. UF e Brasil, 2020*

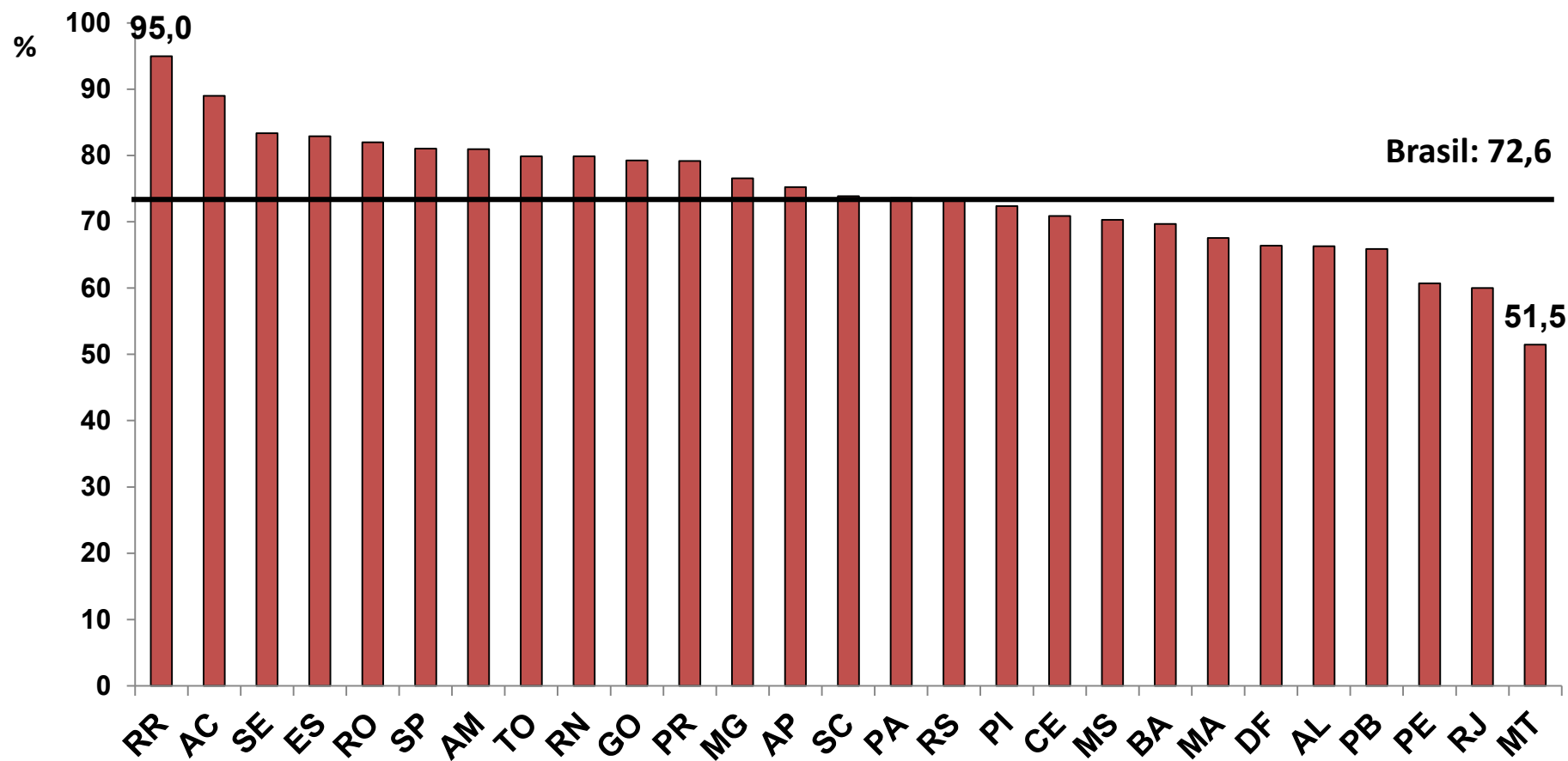

Fonte: SES/MS/SINAN. *Dados preliminares, sujeitos a revisão
Exames Diagnóstico = Baciloscopia, Cultura ou Teste Rápido Molecular -TB

Percentual de Teste Rápido Molecular para TB realizado entre os casos novos pulmonares positivos. UF e Brasil, 2020*

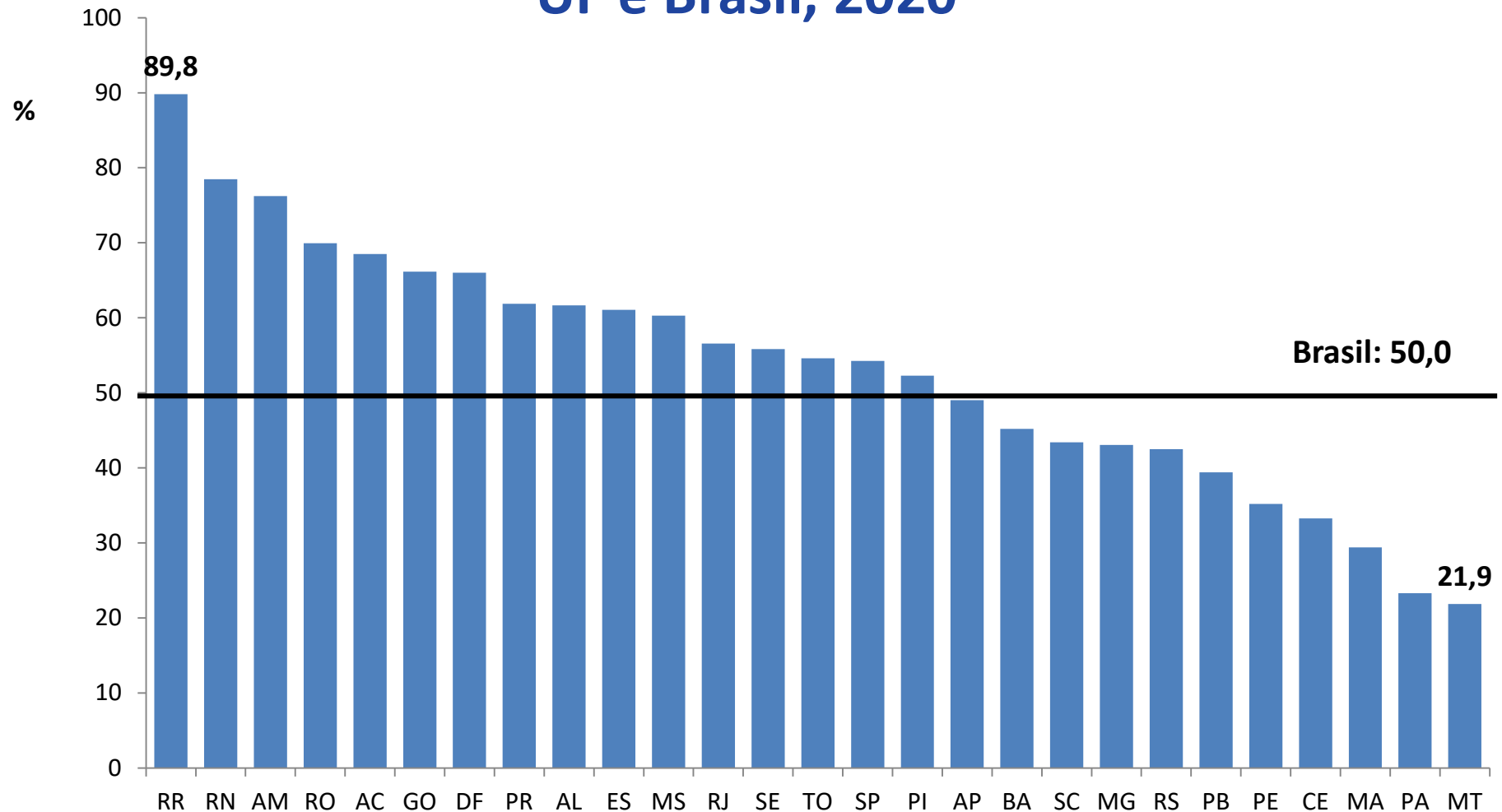

Fonte: SES/MS/SINAN. *Dados preliminares, sujeitos a revisão

Unidade Federada

Percentual de Teste Rápido Molecular para TB realizado entre os casos novos pulmonares. UF e Brasil, 2020*

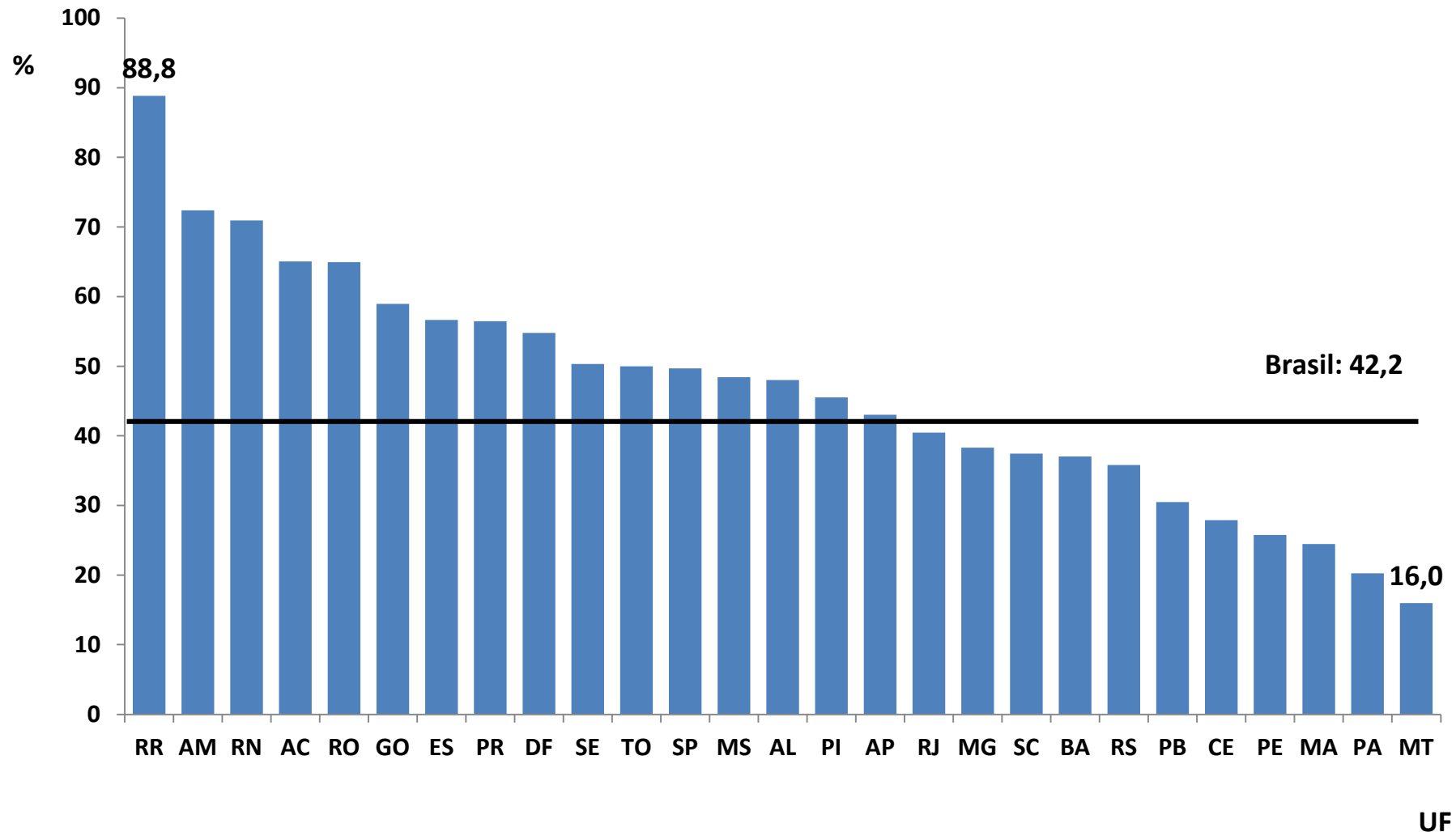

Fonte: SES/MS/SINAN. *Dados preliminares, sujeitos a revisão

Realização de cultura entre os casos novos e retratamentos de tuberculose pulmonar. Brasil, 2001 a 2020.

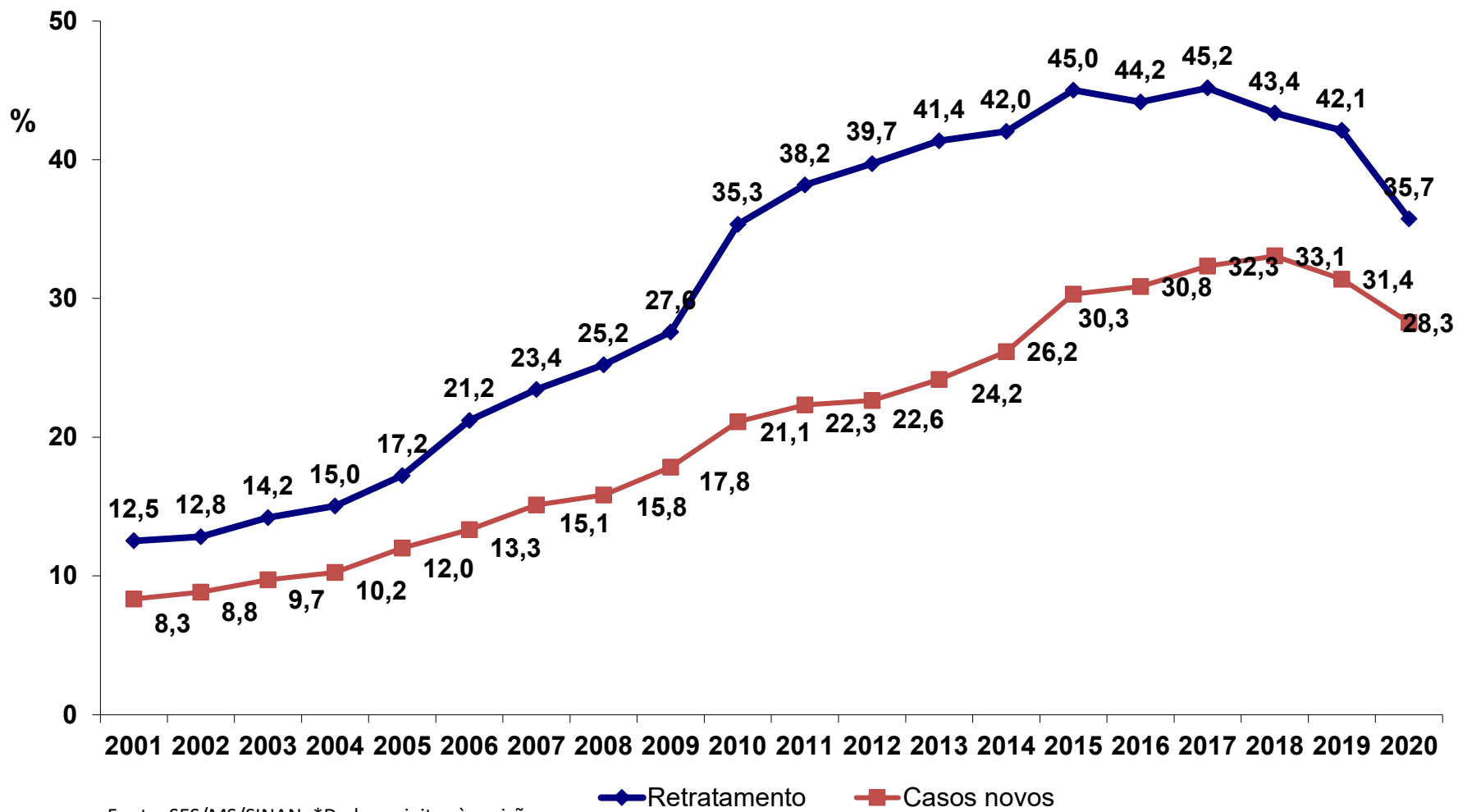

Fonte: SES/MS/SINAN. *Dados sujeitos à revisão.
Casos novos = caso novo + não sabe + pós-óbito
Retratamento = recidiva + reingresso após abandono

Ano

Percentual de cultura realizada entre os casos de retratamentos de tuberculose. UF e Brasil, 2019*

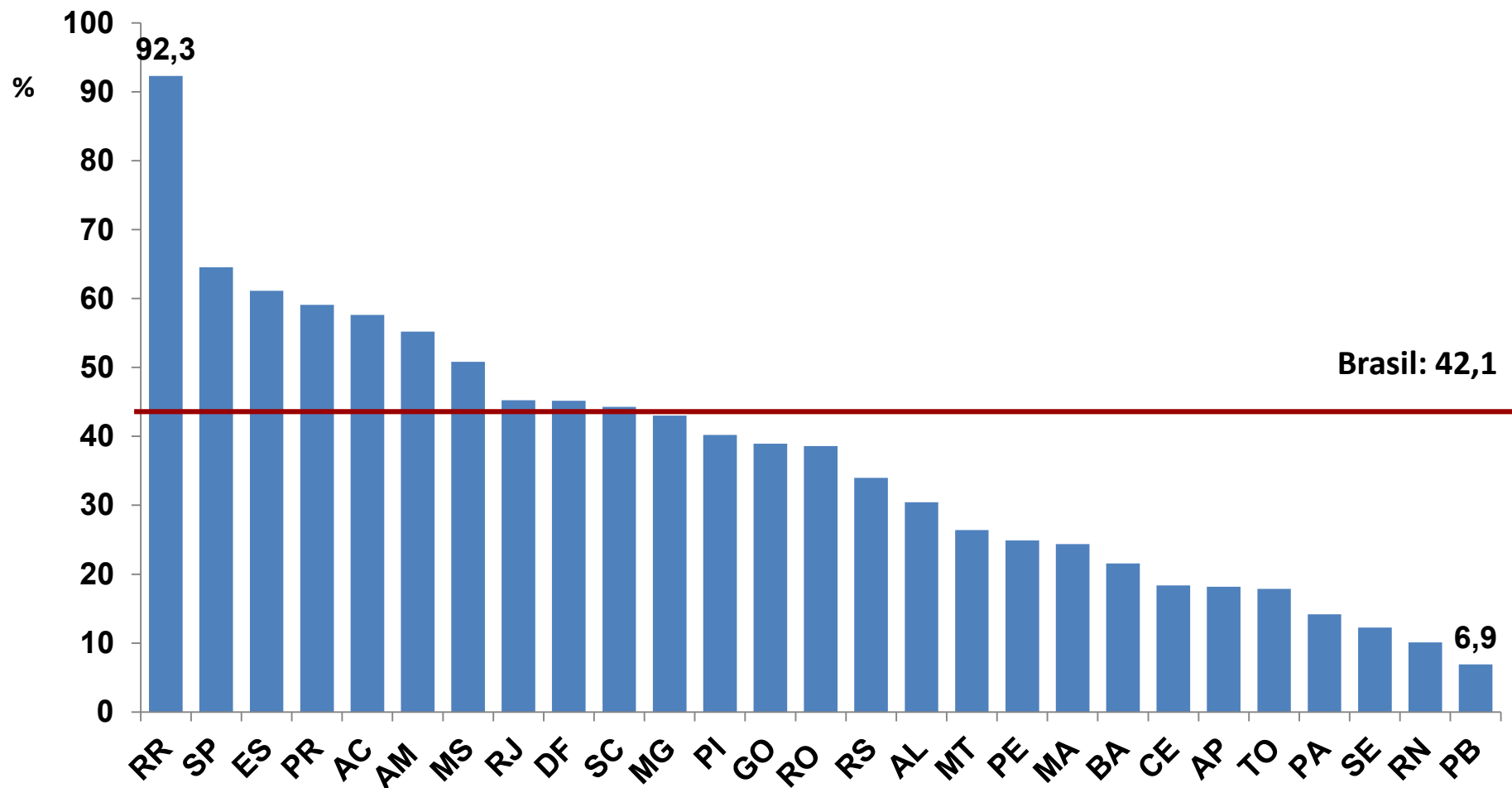

Fonte: SES/MS/SINAN. * Dados preliminares, sujeitos a revisão.
Realizados = positivo + negativo

Unidade Federada

Realização de cultura e TS entre os casos novos de tuberculose pulmonar. Brasil, 2020.

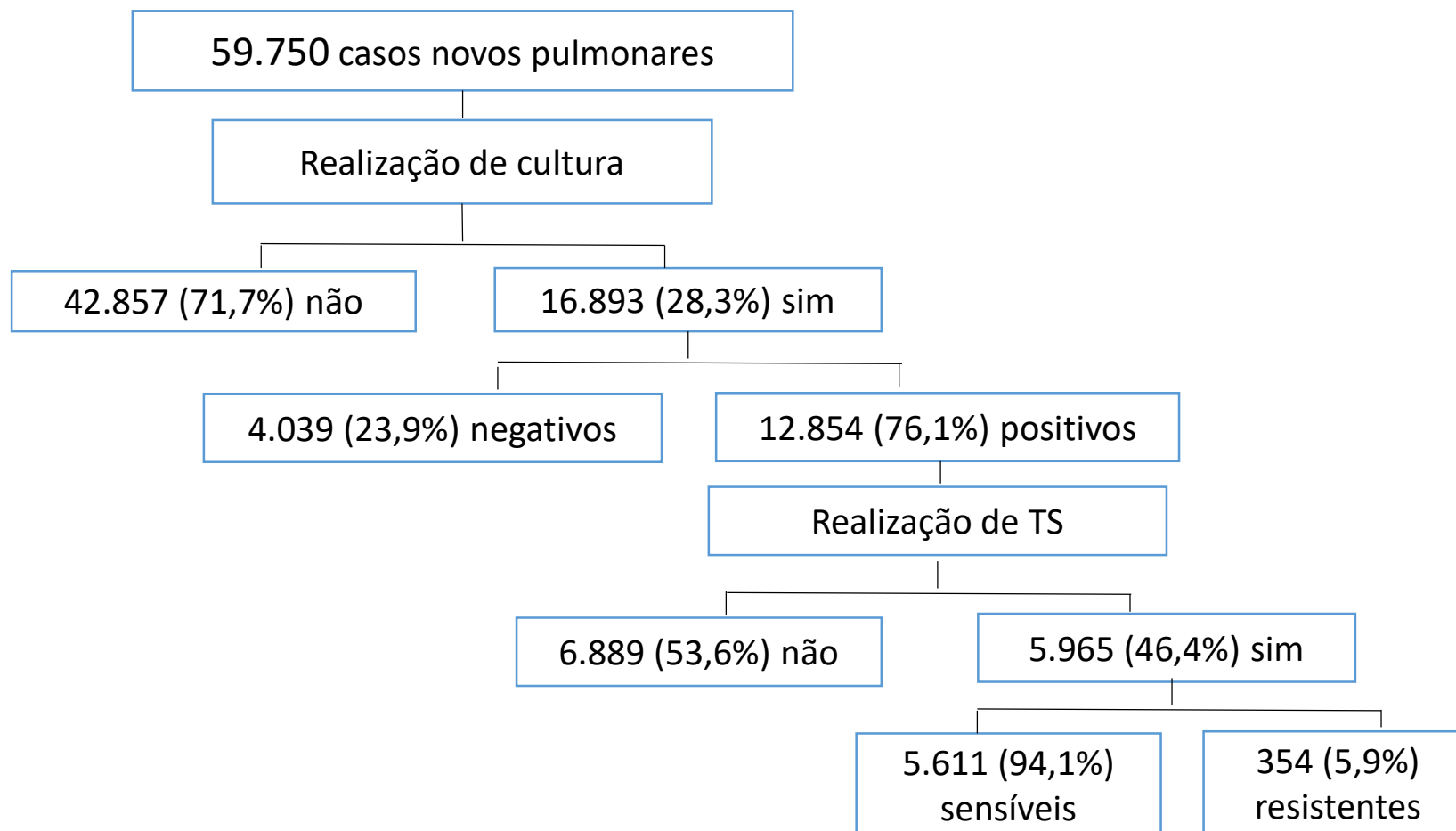

Fonte: SES/MS/SINAN.

Pulmonar = pulmonar e pulmonar+extrapulmonar

TS – Teste de Sensibilidade

Realização de cultura e TS entre os casos de retratamentos de tuberculose pulmonar. Brasil, 2020.

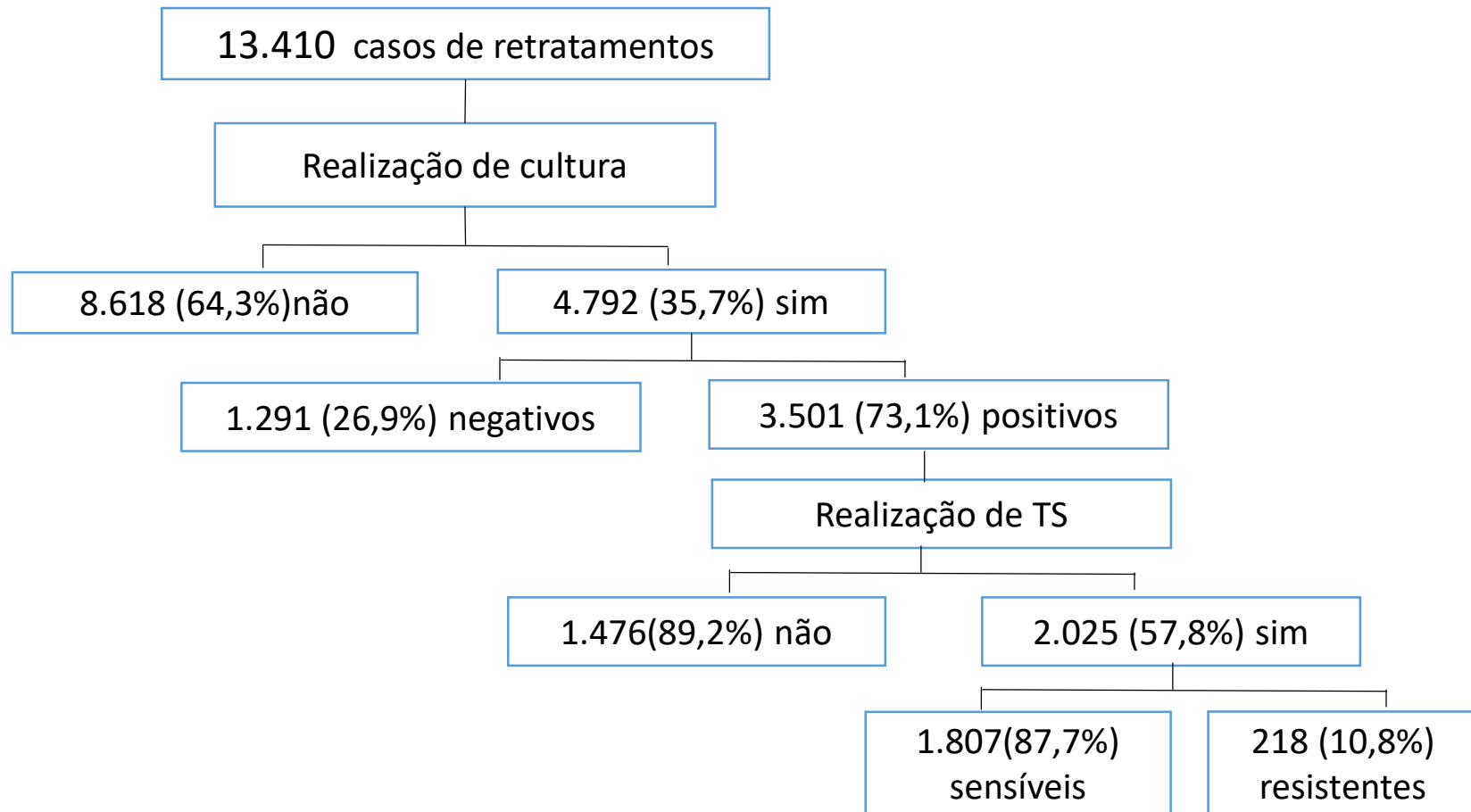

Fonte: SES/MS/SINAN. *Retratamento = recidiva + reingresso após abandono
Pulmonar = pulmonar e pulmonar+extrapulmonar
TS – Teste de Sensibilidade

Coinfecção TB-HIV

Proporção de coinfeção TB-HIV por Unidade Federada. Brasil, 2020.

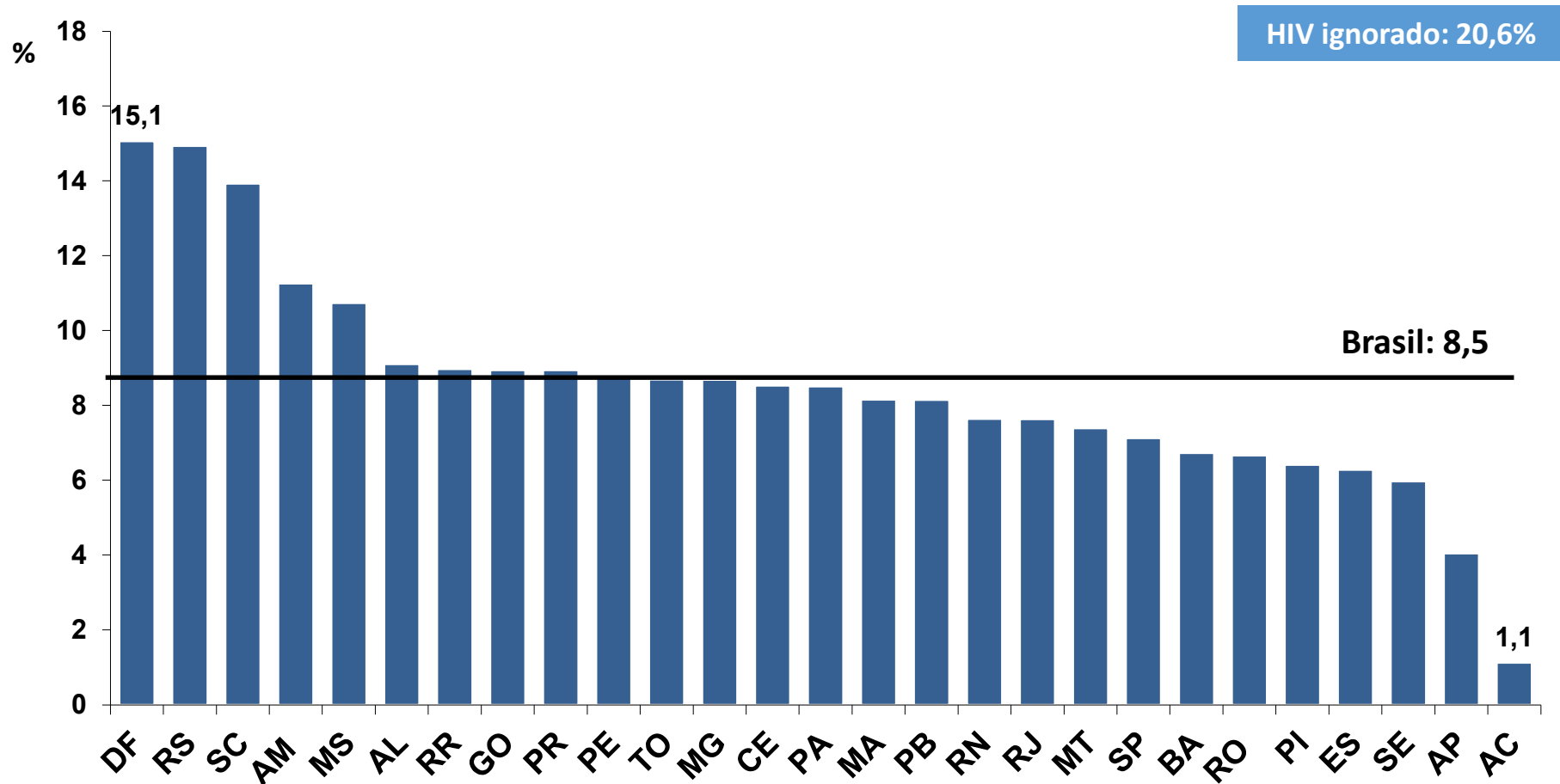

Fonte: SES/MS/Sinan. *Dados preliminares sujeitos a revisão

Unidade Federada

Percentual de coinfeção TB-HIV por capitais. Brasil, 2020.

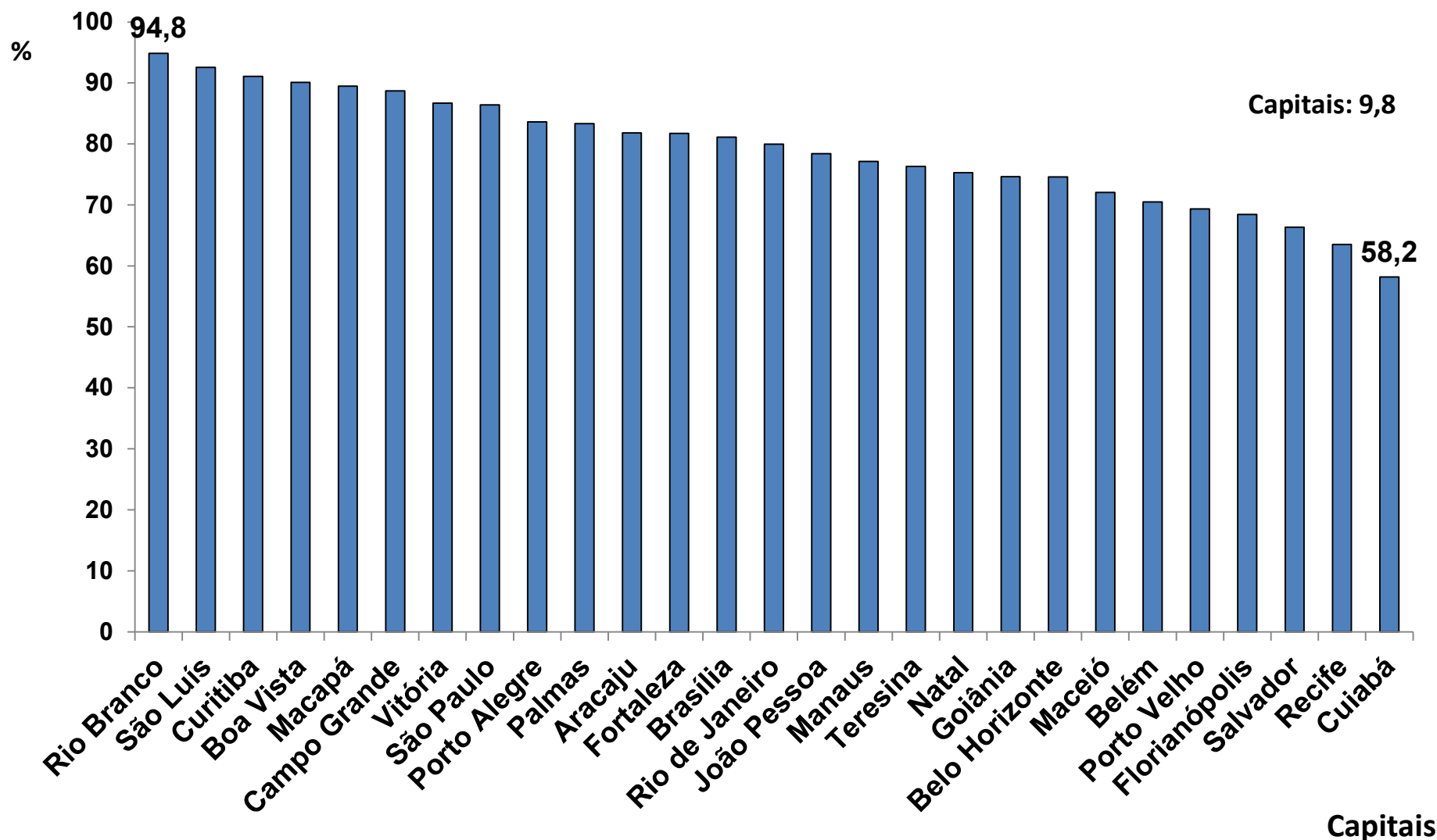

Fonte: SES/MS/Sinan. *Dados preliminares sujeitos a revisão

Percentual de casos novos de tuberculose que realizaram teste para HIV. Brasil, 2001 a 2020.

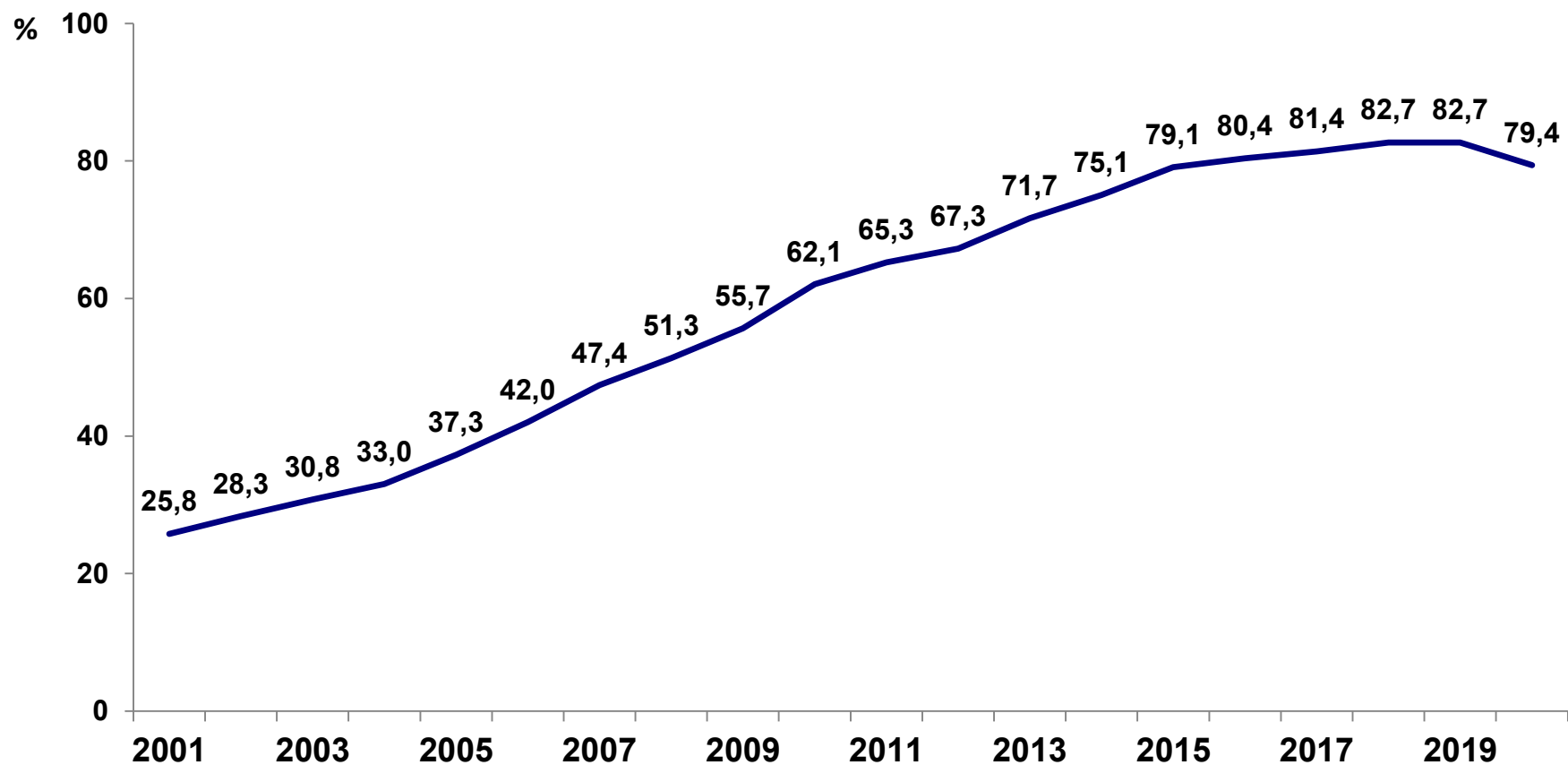

Fonte: SES/MS/SINAN. * Dados preliminares, sujeitos a revisão.

Ano de diagnóstico

Percentual de casos novos de tuberculose segundo coinfecção, solicitação e realização do teste para HIV. Brasil, 2001 a 2020*

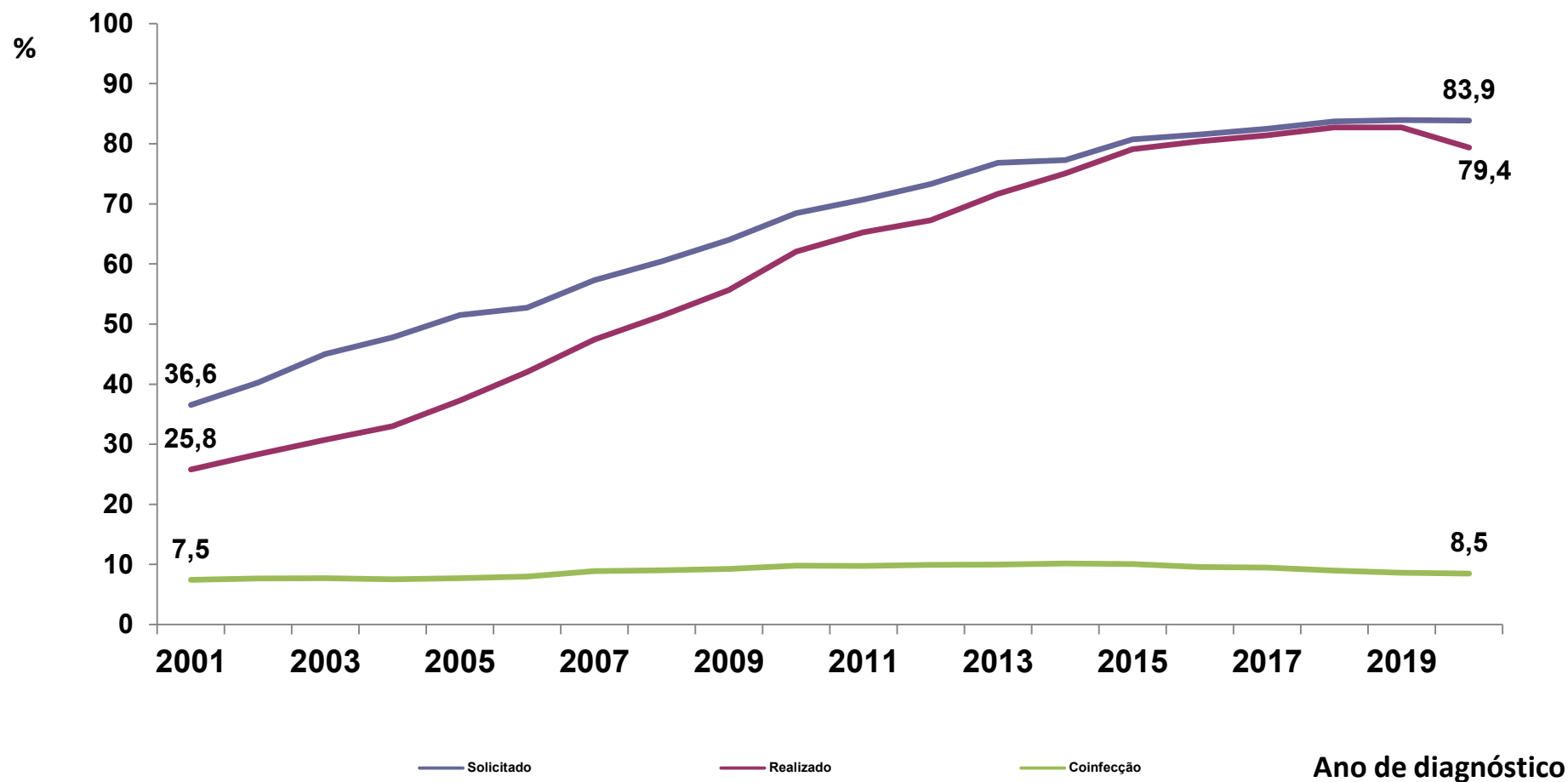

Fonte: SES/MS/SINAN. * Dados preliminares, sujeitos a revisão.

Percentual de casos novos de tuberculose segundo realização e positividade do teste para HIV. Brasil, 2001 a 2020.

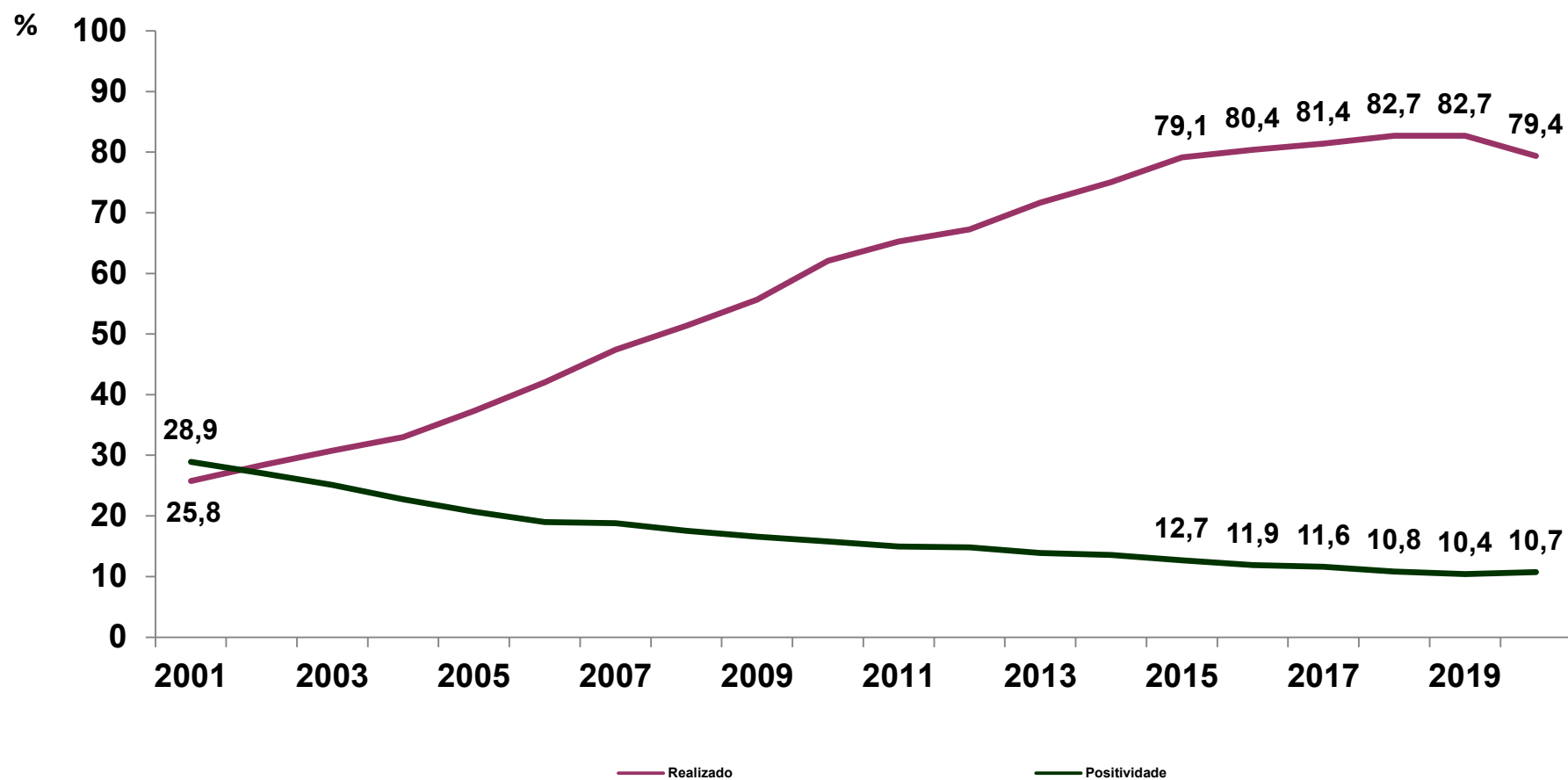

Fonte: SES/MS/SINAN. * Dados preliminares, sujeitos a revisão.

Ano de diagnóstico

Percentual de realização de teste para HIV. UF e Brasil, 2020.

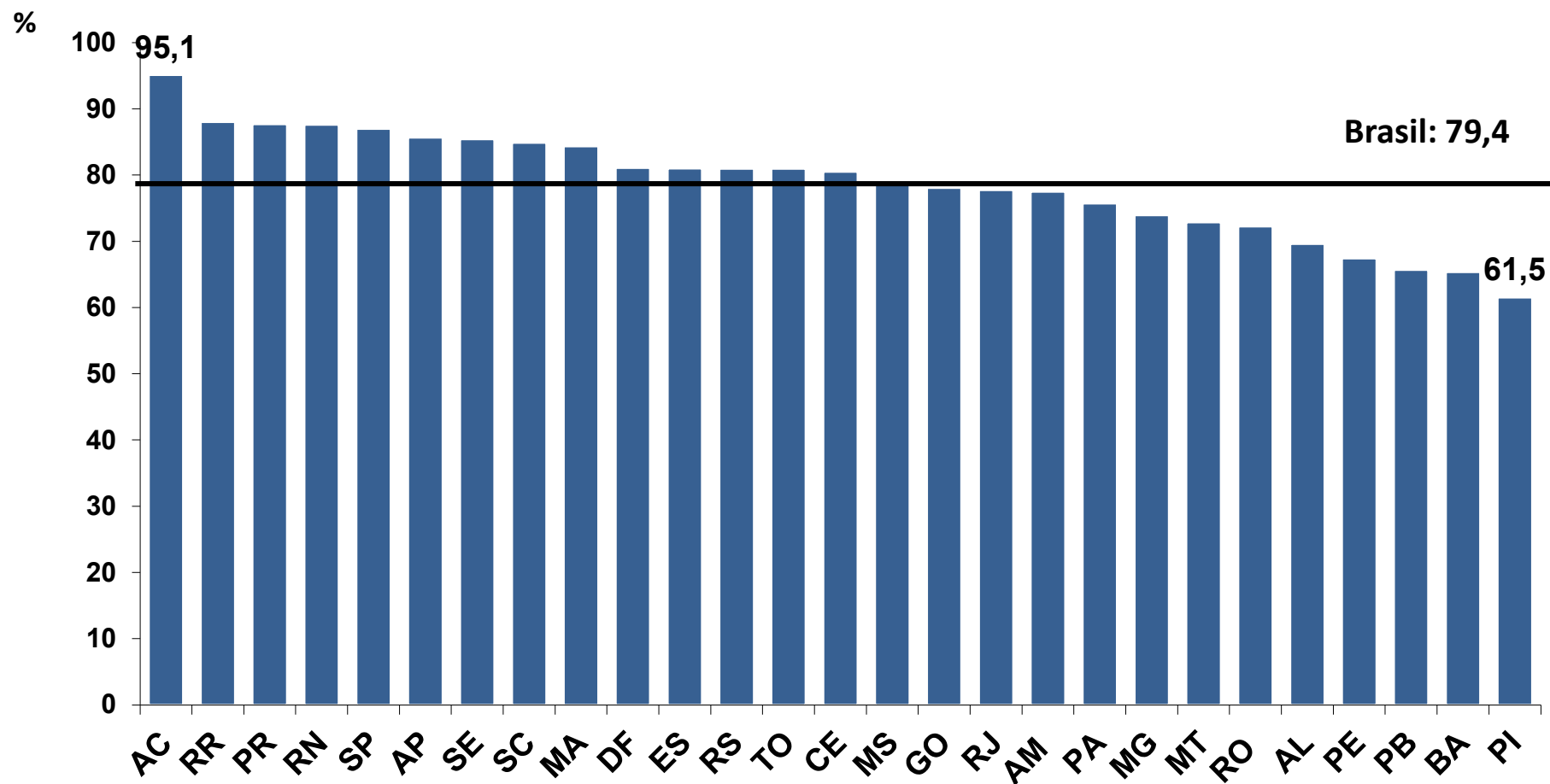

Fonte: SES/MS/SINAN. * Dados preliminares, sujeitos a revisão.
Realizado = positivo + negativo

Unidade Federada

Percentual de realização de teste para HIV. Capitais, 2020.

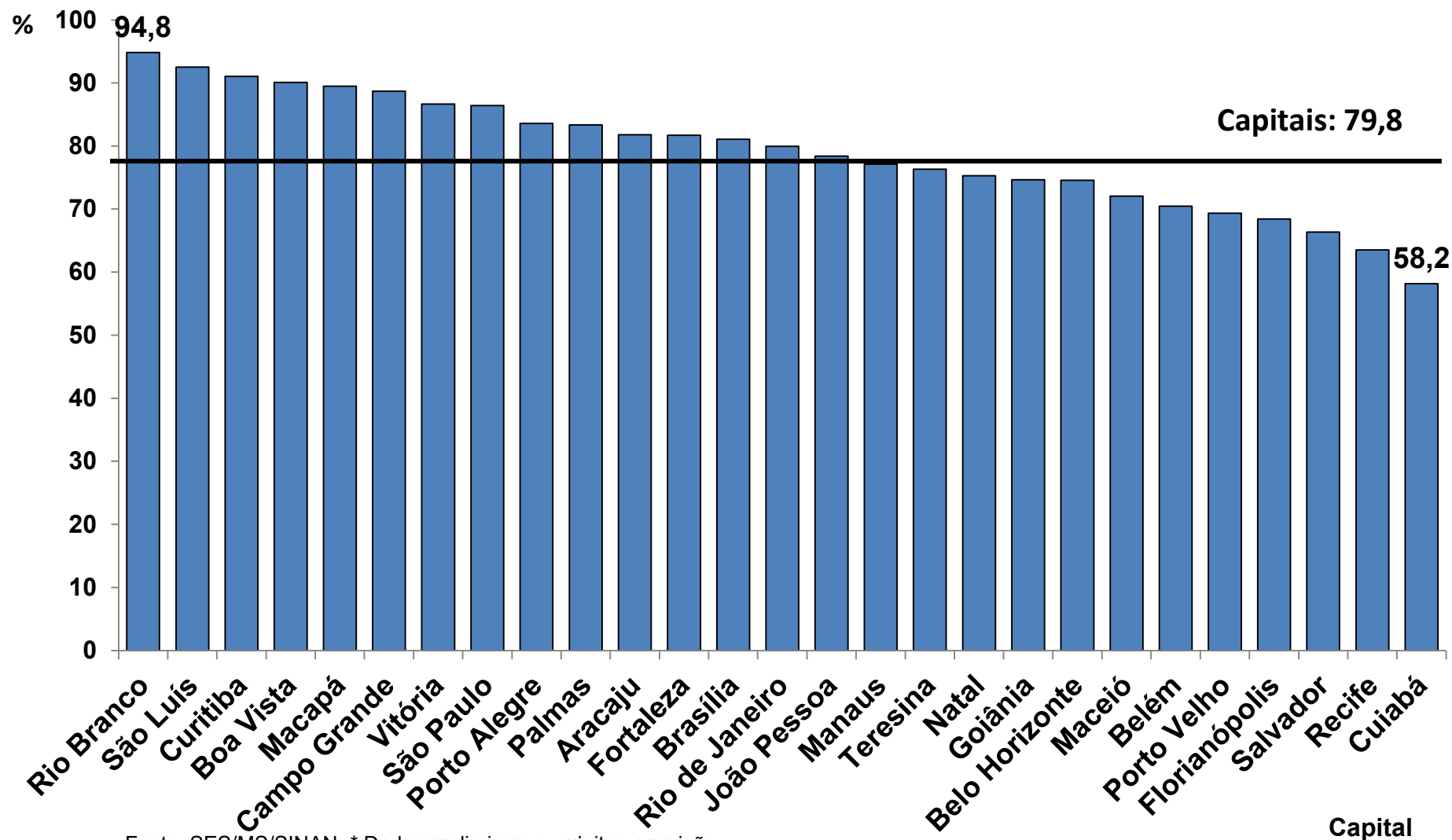

Fonte: SES/MS/SINAN. * Dados preliminares, sujeitos a revisão.
Realizado = positivo + negativo

Percentual de casos novos de coinfeção TB-HIV por uso de TARV. Brasil, 2016 a 2020.

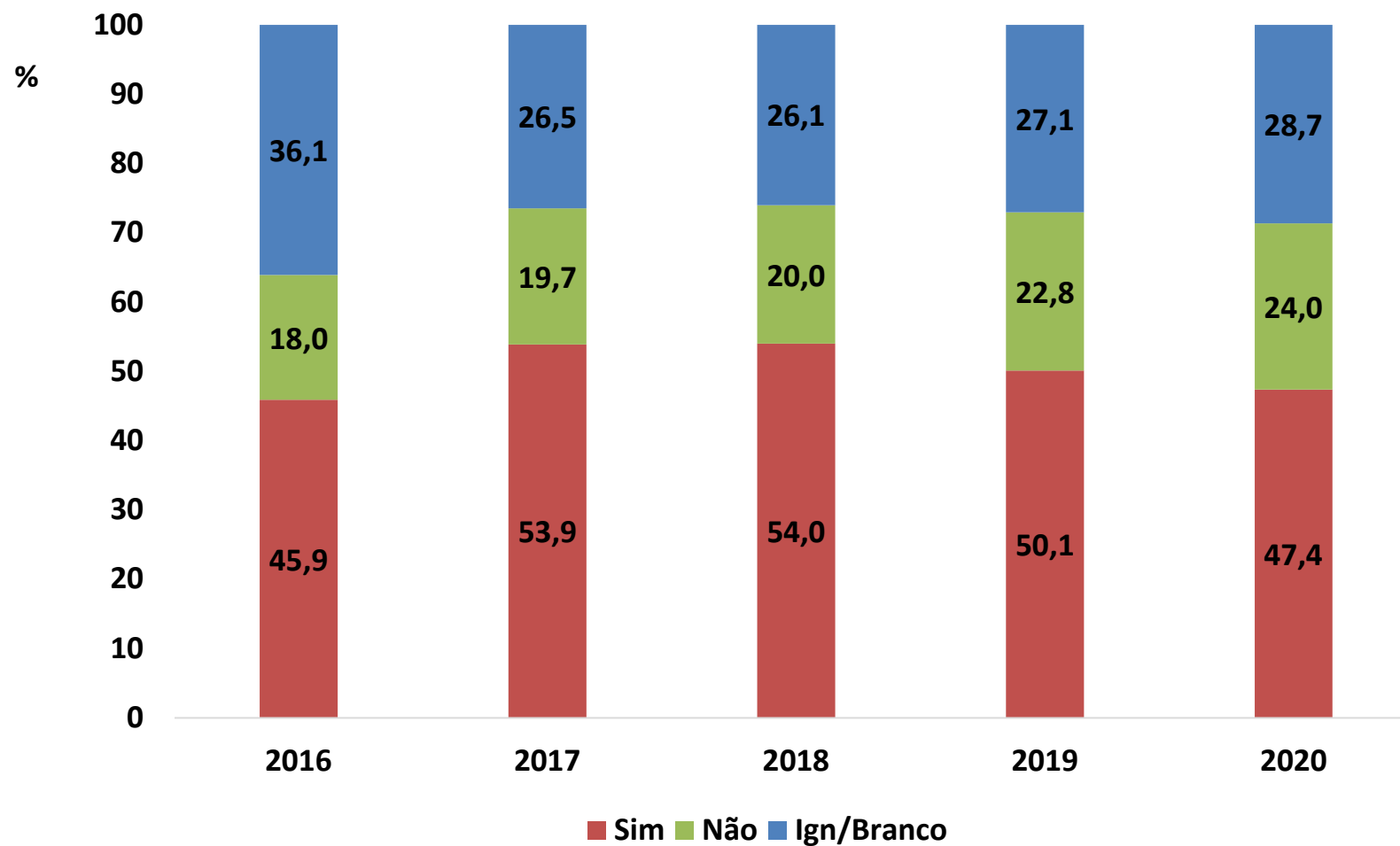

Fonte: SES/MS/SINAN. * Dados preliminares, sujeitos a revisão.
TARV=Terapia Antirretroviral

Percentual de casos novos de coinfeção TB-HIV por uso de TARV. UF e Brasil, 2020.

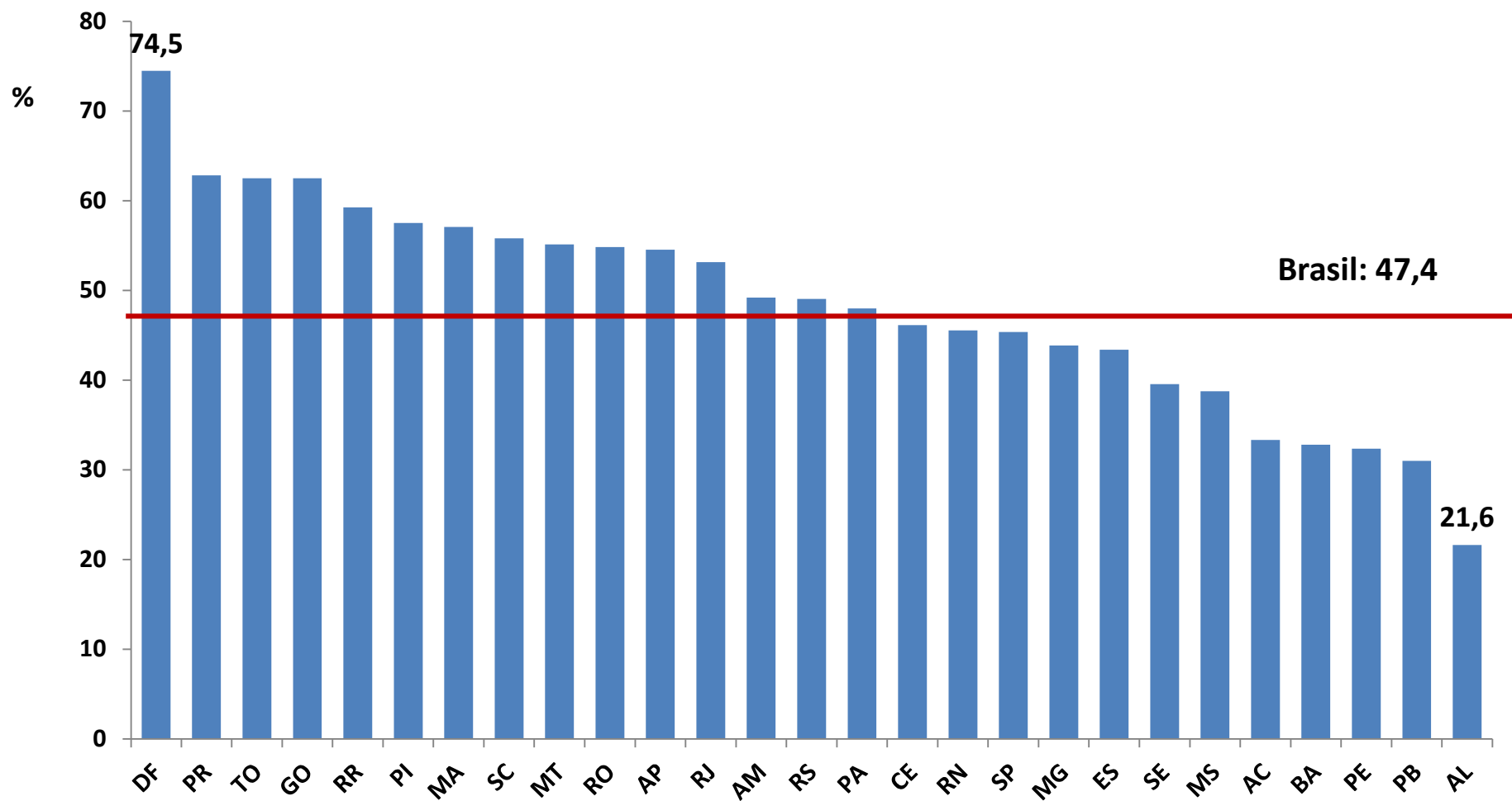

Fonte: SES/MS/SINAN. * Dados preliminares, sujeitos a revisão.
TARV = Terapia Antirretroviral

Unidade Federada

Percentual de casos novos de coinfeccção TB-HIV por uso de TARV. Capitais, 2020.

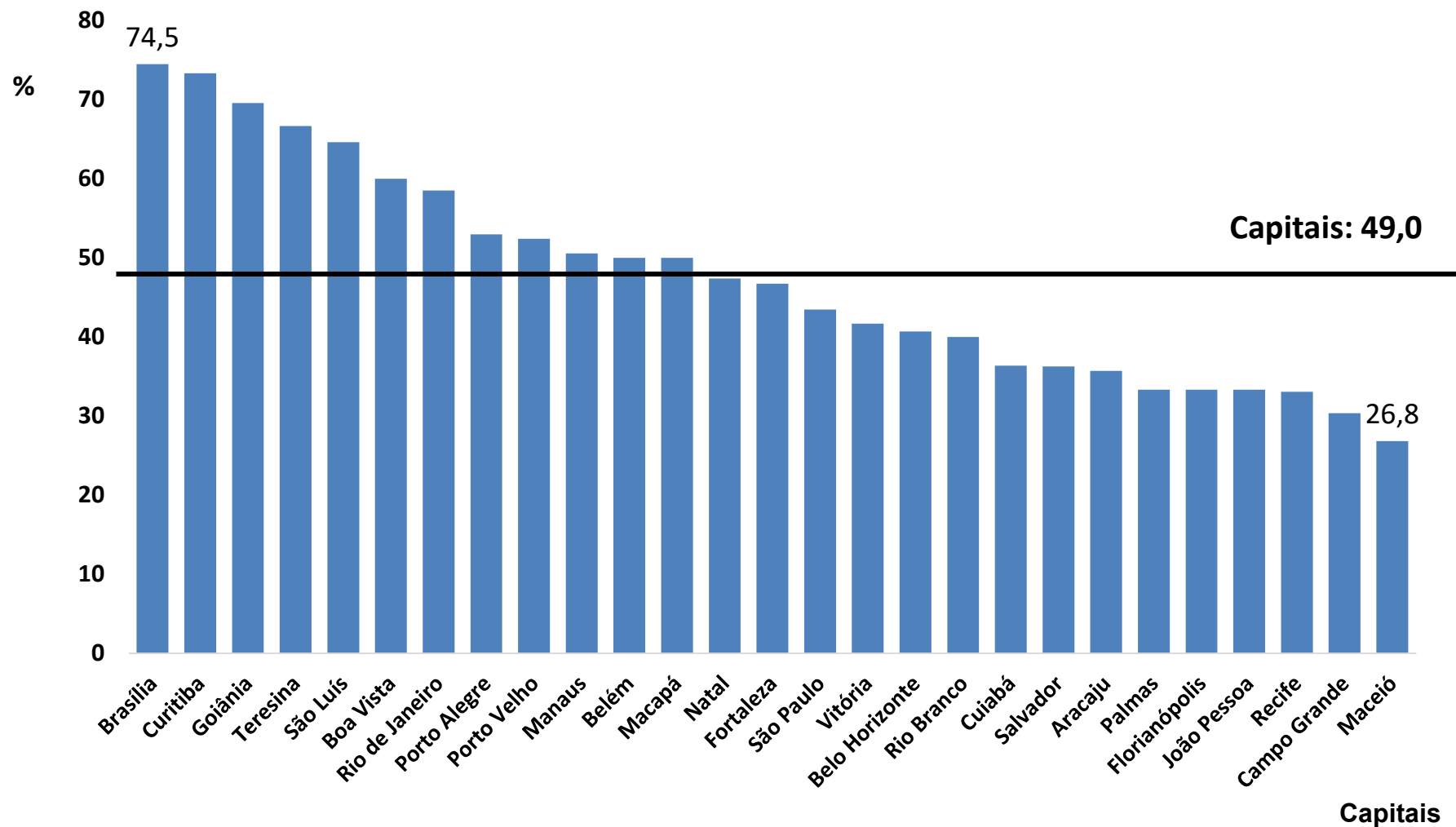

Fonte: SES/MS/SINAN. * Dados preliminares, sujeitos a revisão.
TARV =Terapia Antirretroviral

Comparação entre o encerramento dos casos novos de TB- HIV- e TB-HIV+. Brasil, 2019*

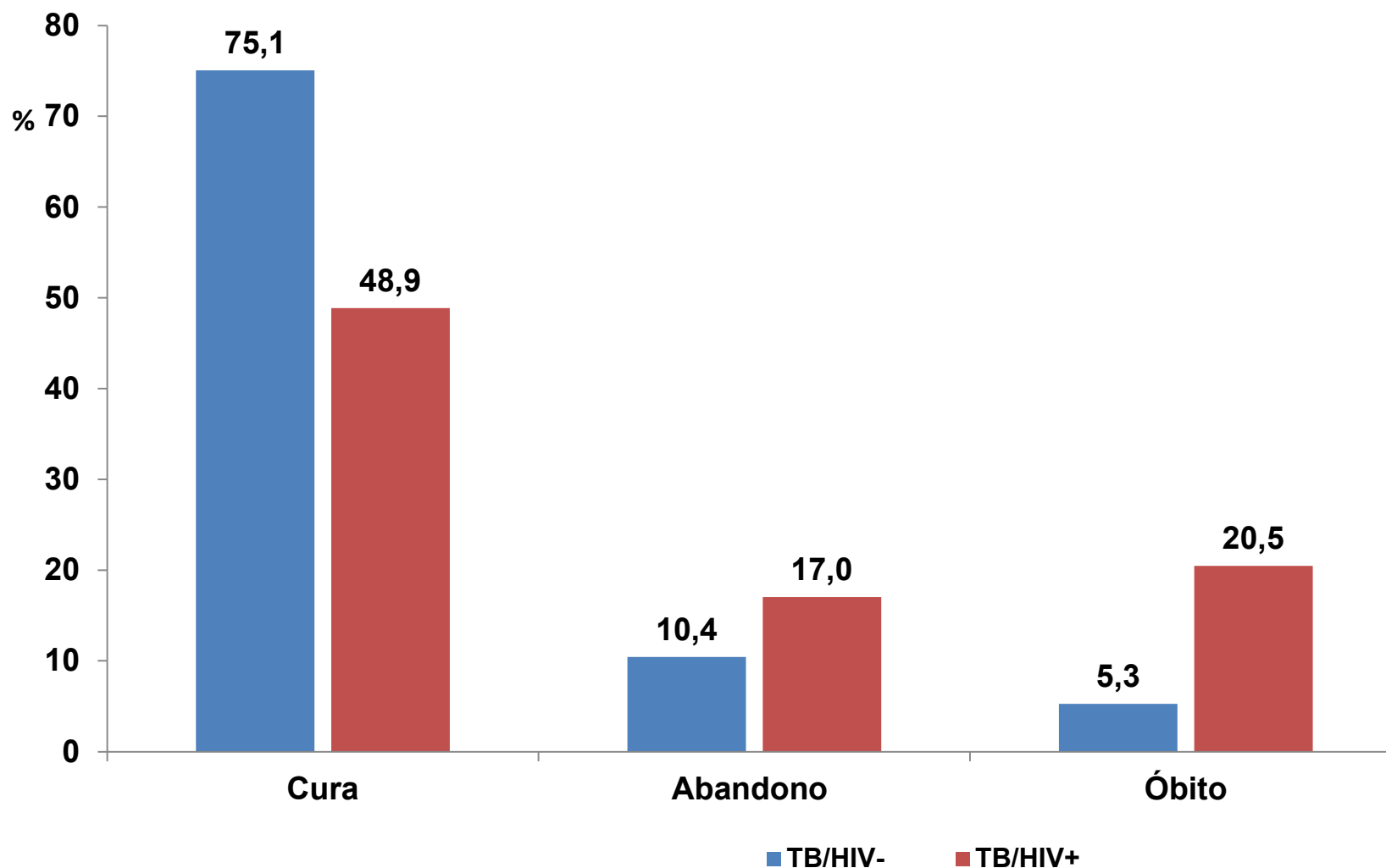

Fonte: SES/MS/SINAN. * Dados preliminares, sujeitos a revisão.

HIV ignorado= em andamento + não realizado + ignorado

Comparação entre o encerramento dos casos novos de coinfecção TB-HIV por uso de TARV. Brasil, 2019.

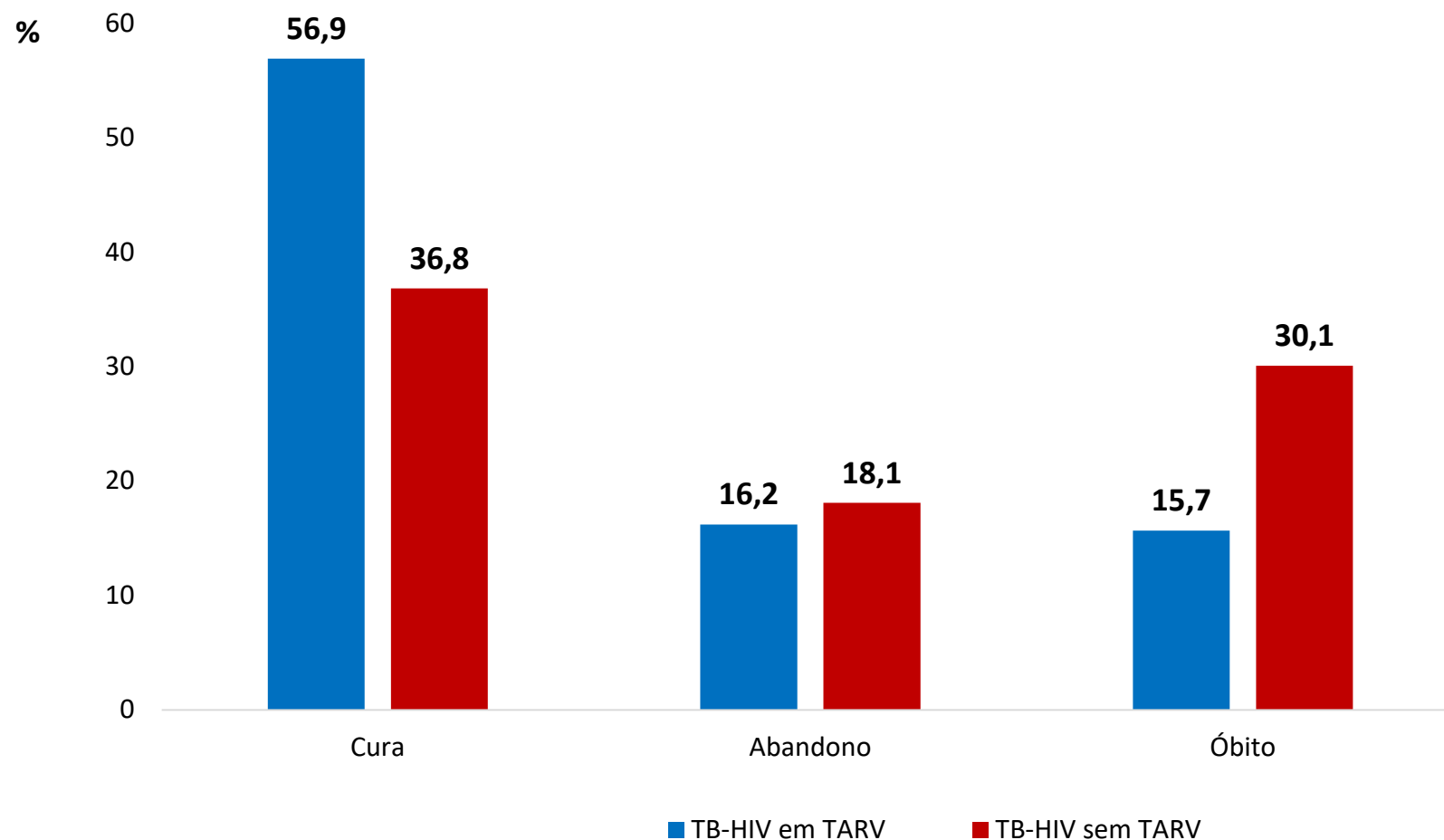

Fonte: SES/MS/SINAN. * Dados preliminares, sujeitos a revisão.
TARV = Terapia Antirretroviral

Tuberculose Drogarresistente

Casos novos de TB-DR. Brasil, 2001 a 2021.

Ano de diagnóstico	TBDR
2001	347
2002	365
2003	352
2004	365
2005	438
2006	386
2007	423
2008	460
2009	510
2010	739
2011	905
2012	1070
2013	1050
2014	1219
2015	1388
2016	1085
2017	1404
2018	1326
2019	1412
2020	1078
2021	237

Fonte: SITE TB/MS

Legenda: TB-DR – tuberculose drogarresistente

Tuberculose em populações vulneráveis

População	Risco de adoecimento por TB*	Carga entre os casos novos*
	3	1,0%
	21	8,5%
	35	11,2%
	56**	2,8%

Fonte: Sinan/MS e IBGE.

*Brasil (2019); **Tbweb, SP, 2015 e Pessoa em Situação de Rua: Censo São Paulo, capital (2015)

População Privada de Liberdade

Taxa de incidência de tuberculose na População Privada de Liberdade (PPL). Brasil, 2020.

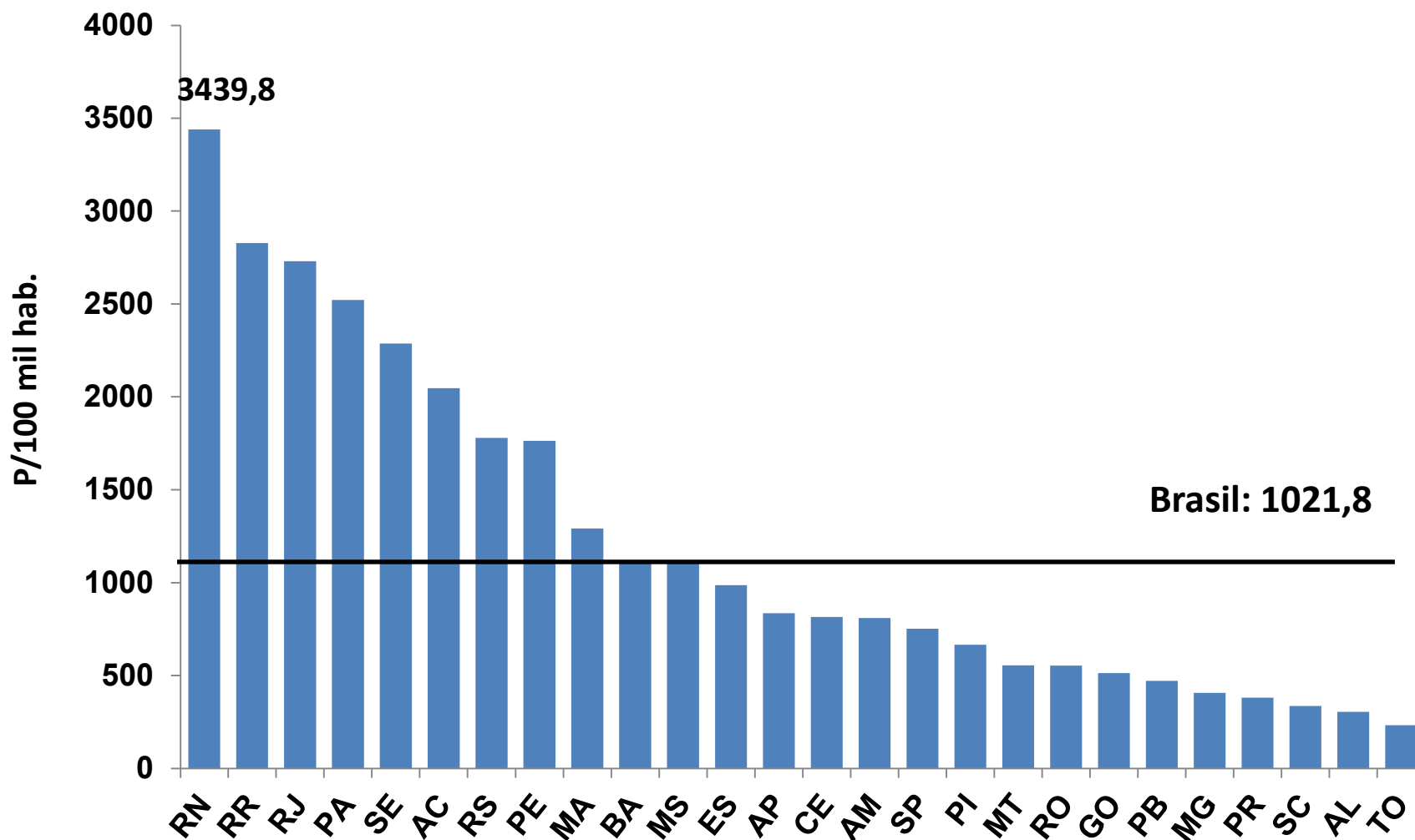

Fonte: SES/MS/Sinan e projeção linear da PPL de 2003 a 2018 das UF provenientes do Infopen.

* Dados preliminares sujeitos a revisão

UF

Proporção da População Privada de Liberdade (PPL) entre os casos novos de tuberculose. UF e Brasil, 2020.

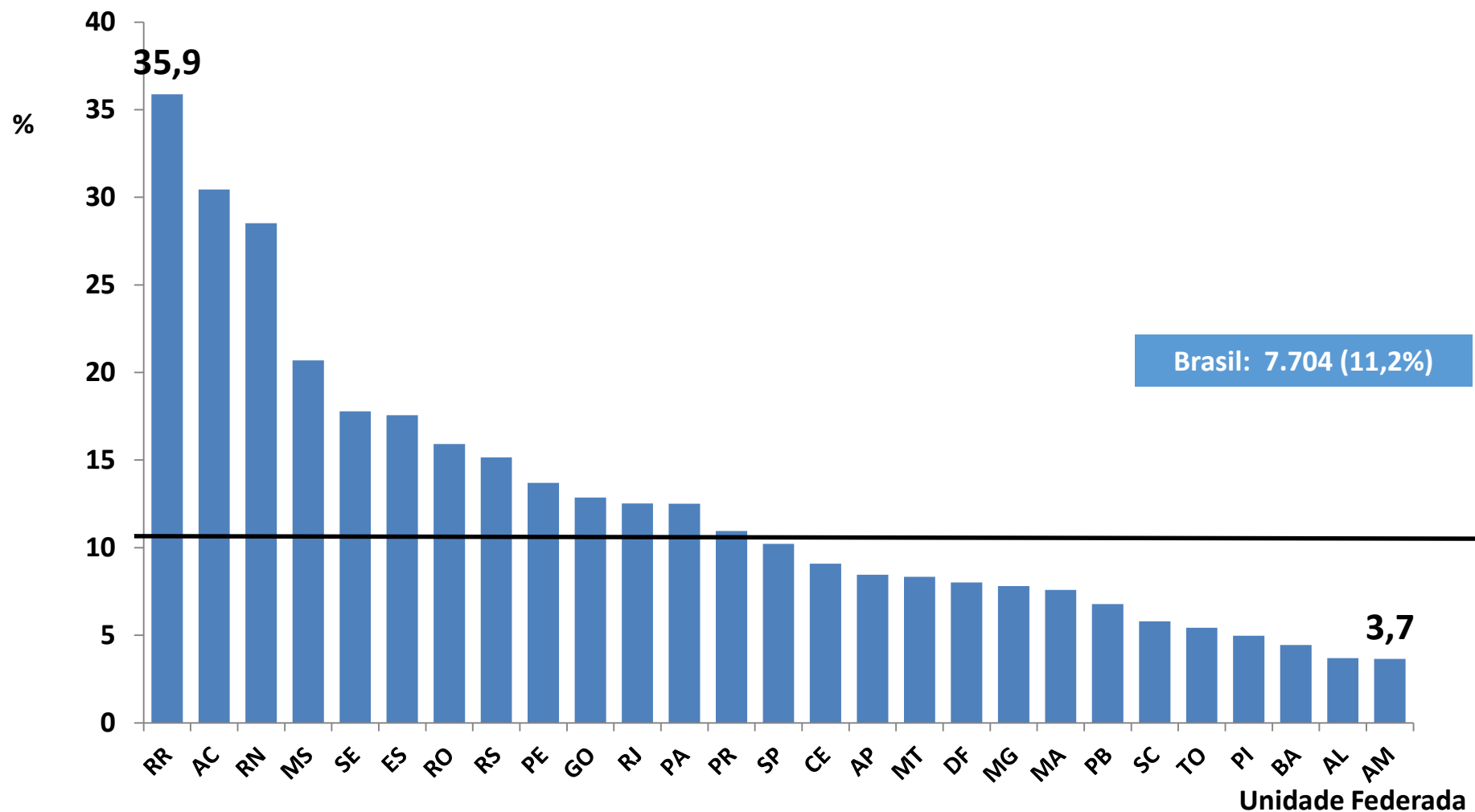

Fonte: SES/MS/SINAN. * Dados preliminares sujeitos a revisão.

Comparação entre o encerramento dos casos novos de TB institucionalizados (presídio) ou não. Brasil, 2019*

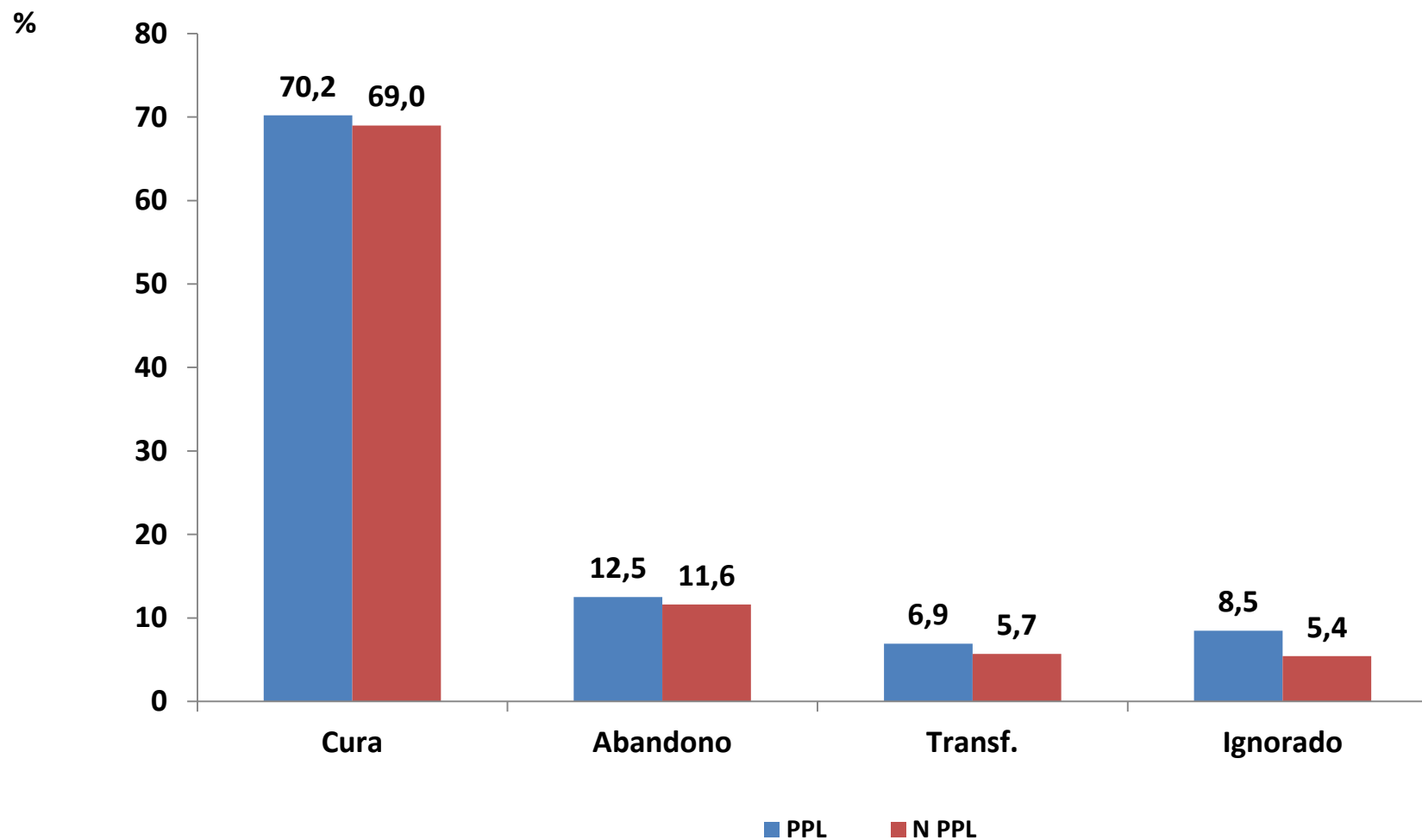

Fonte: SES/MS/SINAN. * Dados preliminares sujeitos a revisão.

População em Situação de Rua

Percentual de casos novos de tuberculose na população em situação de rua. UF e Brasil, 2020.

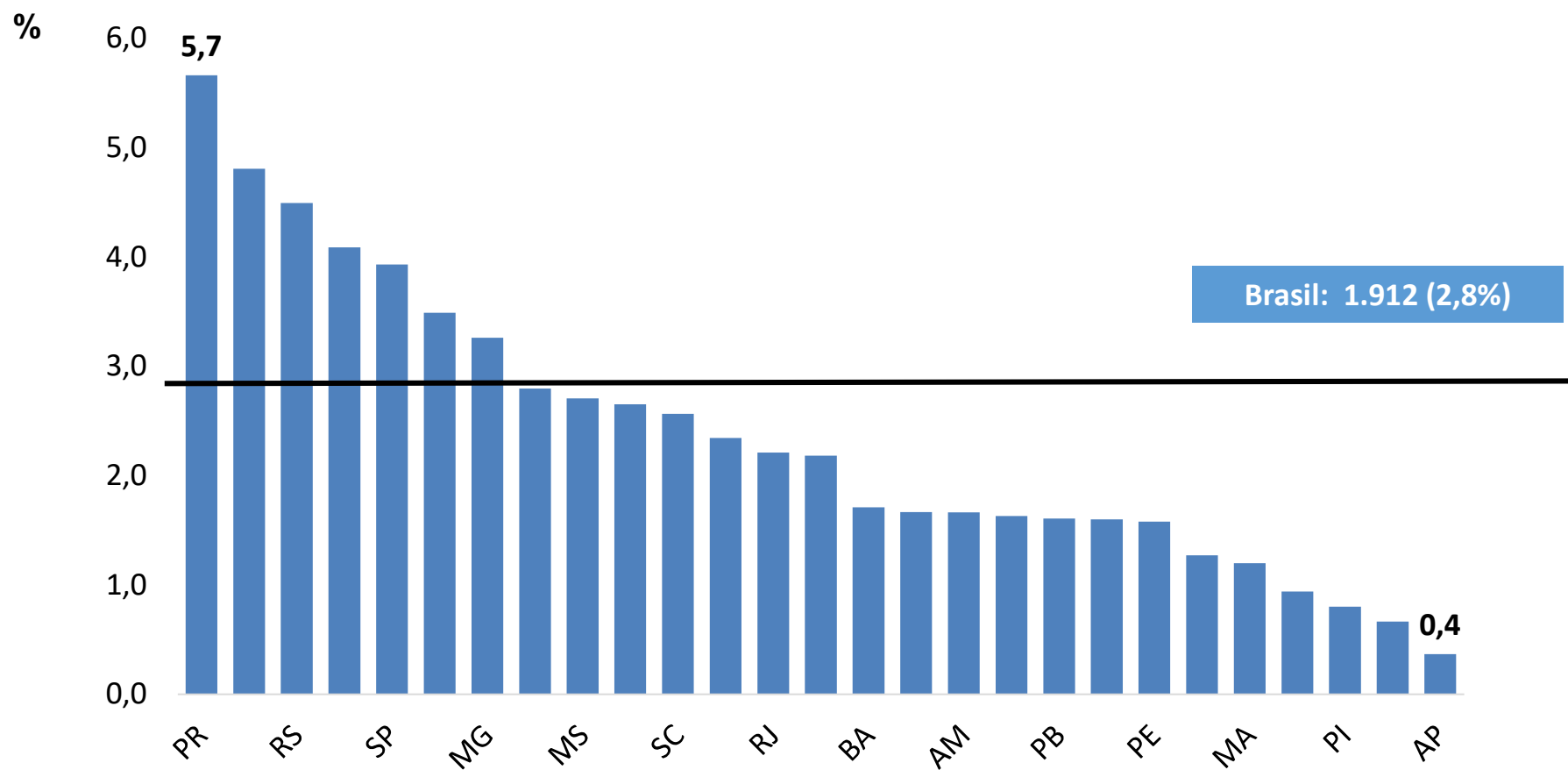

Fonte: SES/MS/SINAN. * Dados preliminares, sujeitos a revisão.

Unidade Federada

Indicadores operacionais para a PSR. Brasil, 2019 e 2020

Indicadores operacionais	Resultados (%)
Cura de casos novos ¹	35,8
Abandono de tratamento de casos novos ¹	36,6
Óbito ²	14,3
Testagem para HIV ³	80,0
Coinfecção ³	19,5
Realização de cultura de escarro em casos novos pulmonares ¹	46,3
Realização de cultura de escarro em casos de retratamentos de tuberculose pulmonar ¹	50,1

Fonte: SES/MS/Sinan. *Dados preliminares sujeitos a revisão

¹Dados referentes 2019

²Encerramento óbito por TB e por outras causas no SINAN – 2019

³Dados referentes 2020

PSR = população em situação de rua

População Indígena

Taxa de Incidência de TB na População Indígena. Brasil, 2004 a 2013*

Por 100.000 hab.

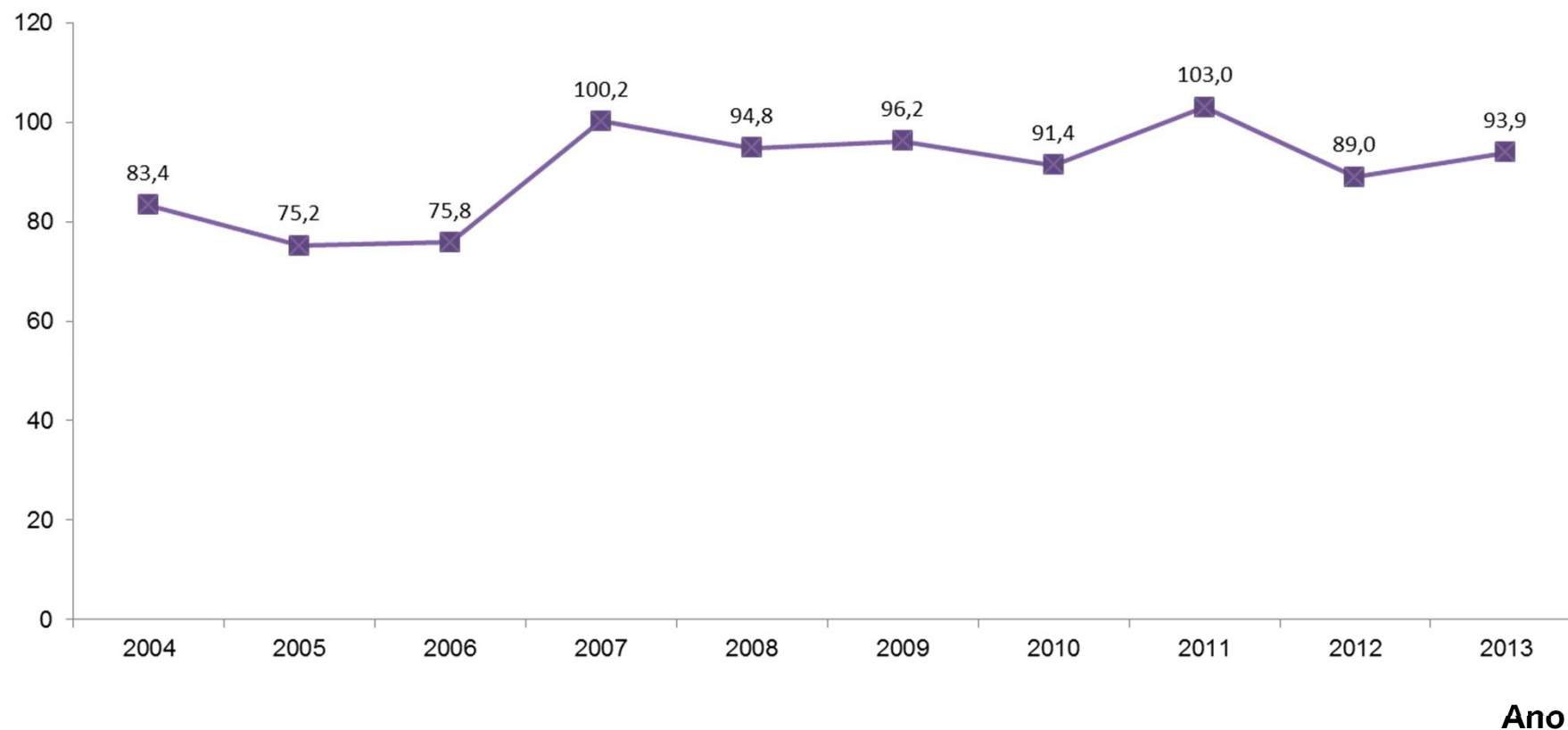

Fonte: SES/MS/Sinan e estimativa populacionais CGIAE/SVS/MS.

* Dados preliminares sujeitos a revisão

Percentual de população indígena entre casos novos de tuberculose. UF e Brasil, 2020.

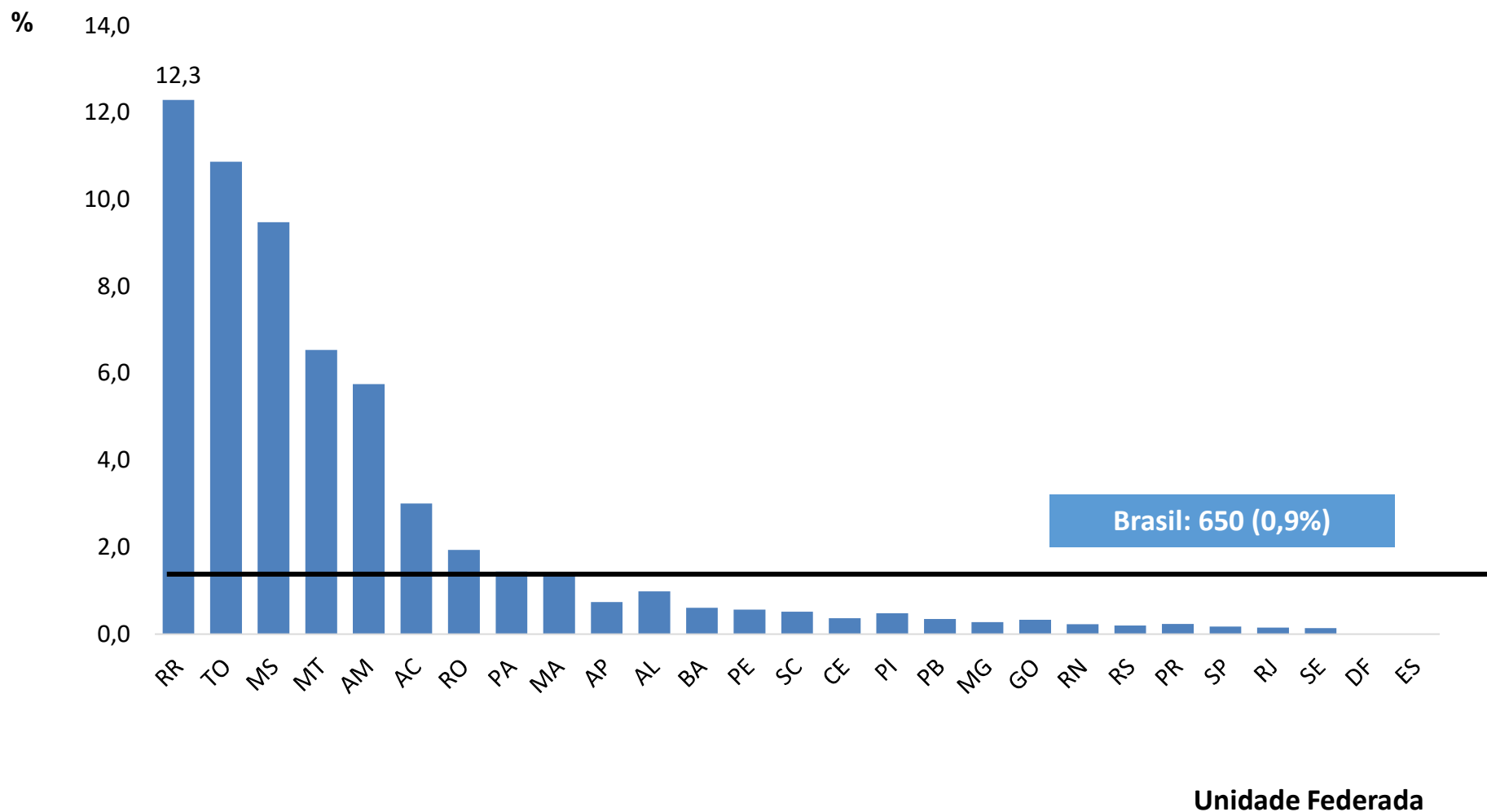

Fonte: SES/MS/SINAN. * Dados preliminares, sujeitos a revisão.

Proporção de casos de tuberculose pulmonar com diagnóstico laboratorial na população indígena. Brasil, 2006 a 2020*

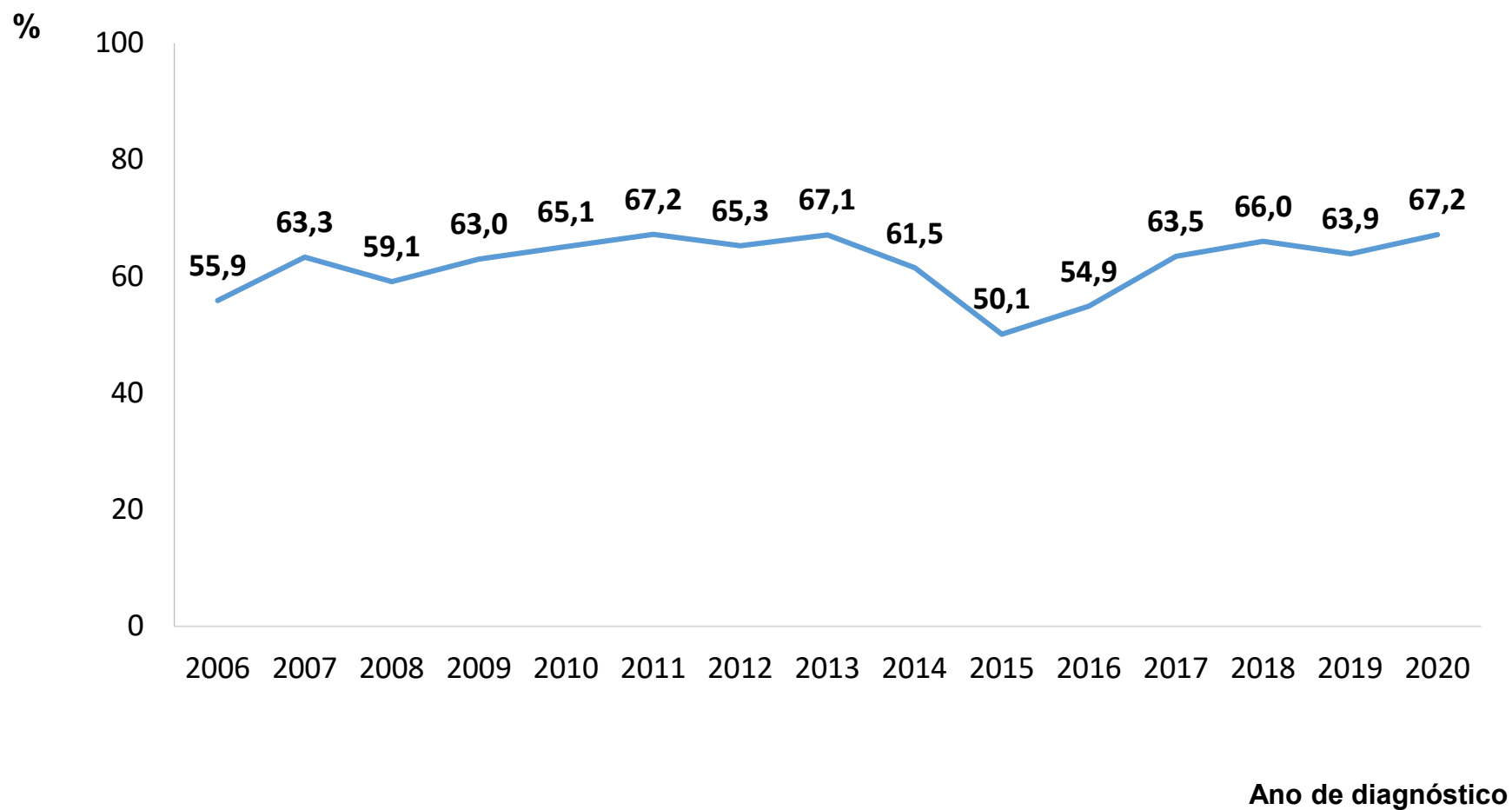

Fonte: SES/MS/Sinan.

* Dados preliminares sujeitos a revisão

Indicadores operacionais para a população indígena. Brasil, 2019 e 2020

Indicadores operacionais	Resultados (%)
Cura de casos novos ¹	75,4
Abandono de tratamento de casos novos ¹	5,6
Óbito ²	8,4
Testagem para HIV ³	82,0
Coinfecção ³	3,5
Realização de cultura de escarro em casos novos pulmonares ¹	20,1
Realização de cultura de escarro em casos de retratamento de tuberculose pulmonar ¹	27,4

Fonte: SES/MS/Sinan. * Dados preliminares sujeitos a revisão

¹Dados referentes a 2019

²Encerramento óbito por TB e por outras causas no SINAN – 2019

³Dados referentes a 2020

Imigrantes

Percentual de imigrantes entre casos novos de tuberculose. UF e Brasil, 2020.

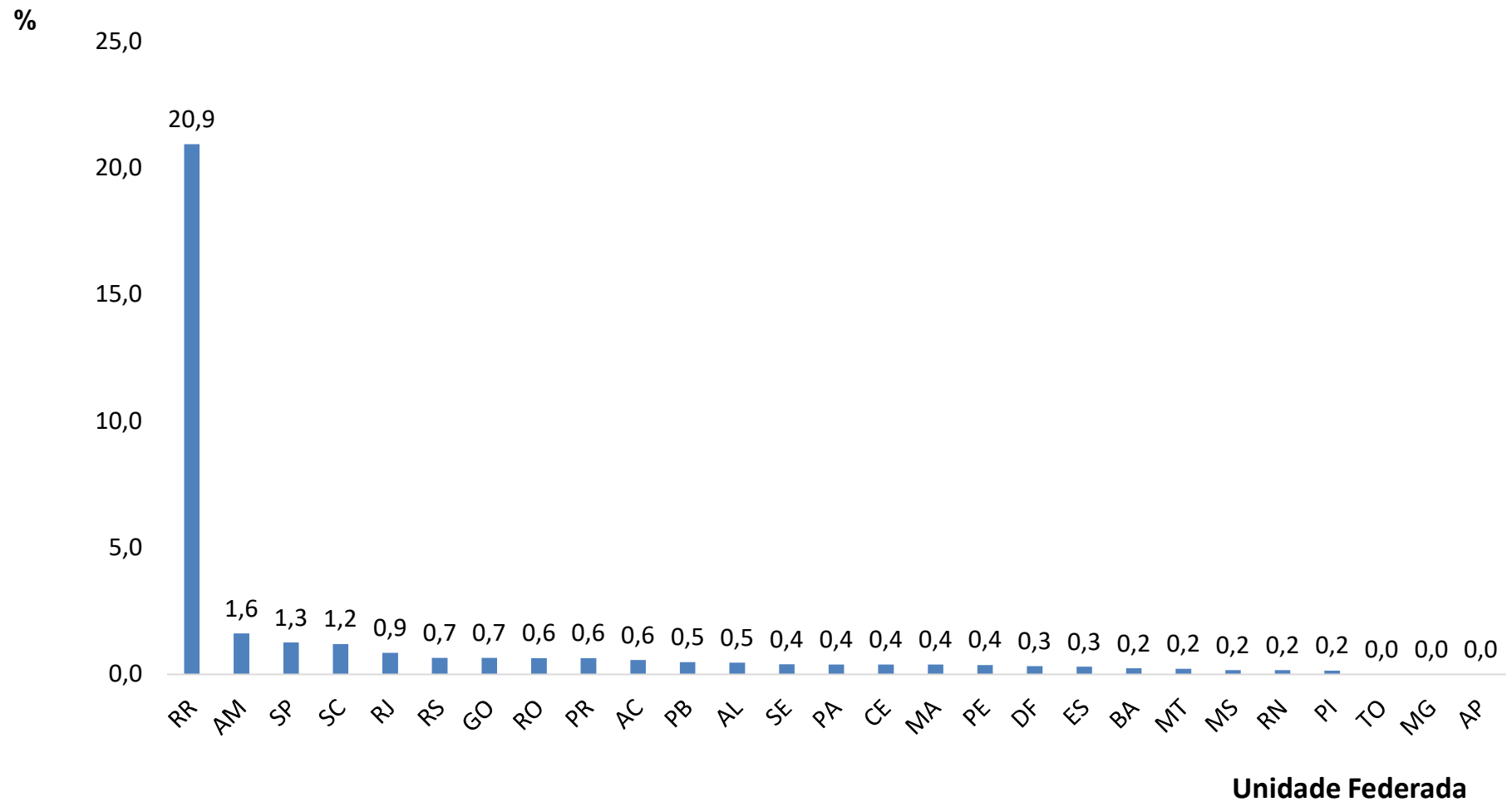

Fonte: SES/MS/SINAN.

*Dados preliminares, sujeitos a revisão.

Secretaria de Vigilância em Saúde - SVS | Ministério da Saúde

DISQUE
SAÚDE
136

SUS+

MINISTÉRIO DA
SAÚDE

PÁTRIA AMADA
BRASIL
GOVERNO FEDERAL