

Comment mettre les équipements de protection individuelle (lorsque tous les EPI sont nécessaires)

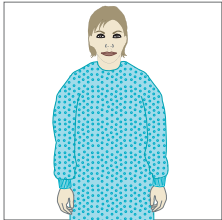

Etape 1

- Identifier les dangers et gérer les risques.
- Rassembler les EPI nécessaires.
- Prévoir l'endroit où l'on mettra et où l'on enlèvera les EPI.
- Avoir à disposition un ami ou un miroir.
- Savoir comment procéder avec les déchets.



Etape 2

- Enfiler une blouse.

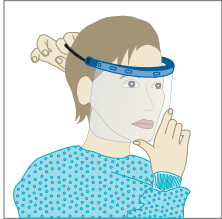

Etape 3a OU

- Mettre un écran facial.

Etape 3b

- Mettre un masque chirurgical et une protection oculaire (visière ou lunettes de protection, par exemple)



Note: Lors de la mise en oeuvre d'une procédure générant des aérosols (aspiration des voies respiratoires, intubation, réanimation, bronchoscopie, autopsie, par exemple), il convient de porter un appareil respiratoire filtrant contre les particules (appareil certifié NIOSH N95, UE FFP2 ou équivalent), en association avec un écran facial et une protection oculaire. Si on emploie un tel appareil, il faut pratiquer un test d'étanchéité.

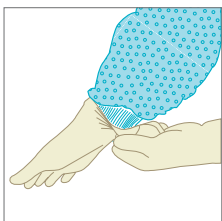

Etape 4

- Enfiler les gants (en couvrant les poignets).

Comment enlever les équipements de protection individuelle

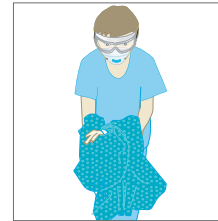

Etape 1

- Eviter de se contaminer et de contaminer autrui ou l'environnement.
- Retirer en premier les équipements les plus contaminés.

Retirer les gants et la blouse

- Retirer la blouse et les gants en les enroulant vers l'intérieur.
- Mettre au rebut les gants et la blouse selon des modalités sûres.

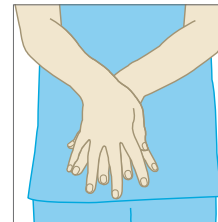

Etape 2

- Pratiquer les gestes d'hygiène des mains.

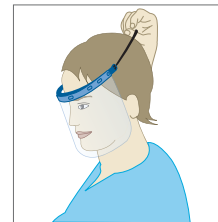

Etape 3a

Si l'on porte un écran facial :

- retirer l'écran facial en le saisissant par l'arrière.
- le mettre au rebut selon des modalités sûres.

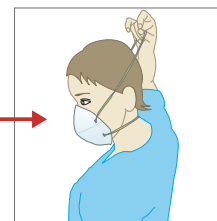
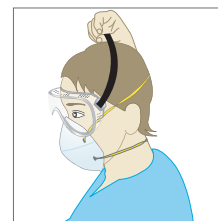

Etape 3b

Si l'on porte une protection oculaire et un masque :

- retirer les lunettes de protection en les saisissant par l'arrière
- déposer ces lunettes dans un conteneur séparé en vue de leur retraitement.
- retirer le masque en le saisissant par l'arrière et le mettre au rebut selon des modalités sûres.

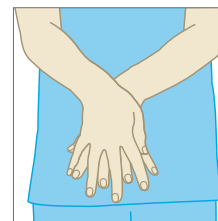

Etape 4

- Pratiquer les gestes d'hygiène des mains.